

第 10 事業年度  
(令和4年度)

事業報告書

自 令和 4年 4月 1日  
至 令和 5年 3月31日

一般社団法人渡島管内さけ・ます増殖事業協会

〒040-0065

北海道函館市豊川町11番9号 (函館水産ビル3階)

TEL 0138(22)4225 FAX 0138(26)5338

E-mail: oshimazo@gaea.ocn.ne.jp

URL: <http://www.oshima-sake-masu.or.jp>

# 目 次

総会に対する理事の提出書	1
第1 管理の状況	2
1 庶務事項	2
2 関係諸会議出席状況・その他	3
3 総会	5
4 会員の状況	6
5 役職員の状況	7
6 組織機構	8
第2 実施事業の概要	9
1 さけ・ます人工心化放流事業	9
2 さけ・ます増殖施設等維持・補修事業	10
3 資源保護事業	10
第3 財務諸表	14
1 貸借対照表	14
2 正味財産増減計算書	16
3 財務諸表に対する注記	21
4 財産目録	23
5 収支計算書	25
6 収支計算書に対する注記	30
監査報告書	31
関係資料編	32

## 総会に対する理事の提出書

第10事業年度（令和4年度）事業報告書、貸借対照表、正味財産増減計算書、財務諸表に対する注記及び収支計算書を別紙のとおり総会に提出します。

令和5年 6月 5日

### 一般社団法人渡島管内さけ・ます増殖事業協会

会 長	西 山 武 雄
副 会 長	山 縣 光 徳
//	森 祐
専 務 理 事	柳 元 孝 二
理 事	岩 村 克 詔
//	岡 嶋 康 輔
//	松 浦 眞 人
//	西 山 和 夫
//	鳴 海 清 春
//	坂 田 憲 治
//	上 見 孝 男
//	柴 田 一
//	阿 部 国 雄

# 第 1 管理の状況

## 1. 庶務事項

年 月 日	事 項	場 所
4 . 4 . 15	第1回監事会（決算監査）	函館水産ビル
5 . 16	第1回正副会長会議	//
5 . 13	第1回理事会	//
6 . 3	第9回定時総会	函館国際ホテル
6 . 3	第2回理事会、第2回監事会	//
6 . 24	第1回職員会議	函館水産ビル
7 . 14	従業員雇用契約（～7/15）	遊楽部～知内
8 . 2	第2回正副会長会議	函館水産ビル
8 . 2	第1回渡島秋さけ資源対策連絡協議会	//
10 . 13	第3回正副会長会議	//
10 . 13	第2回渡島秋さけ資源対策連絡協議会（正副会長会議）	//
10 . 18	第3回監事会（中間監査）	//
11 . 1	第3回理事会	書面決議
11 . 2	第4回正副会長会議	函館水産ビル
11 . 2	第3回渡島秋さけ資源対策連絡協議会（正副会長会議）	//
11 . 29	第5回正副会長会議	//
11 . 29	第4回渡島秋さけ資源対策連絡協議会	//
12 . 5	第6回正副会長会議	函館水産ビル
12 . 5	第4回理事会	//
5 . 1 . 20	第2回職員会議	//
3 . 6	令和5年度さけ人工ふ化放流計画に係る説明会	函館国際ホテル
3 . 27	第7回正副会長会議	函館水産ビル
3 . 28	第5回理事会	//

## 2. 関係諸会議出席の状況・その他

年	月	日	事 項	場 所
4	4	13	水資研巡回（～4/15）	管内ふ化場
	4	15	遺愛旭岡幼稚園 さけ稚魚放流学習	汐泊ふ化場
	4	15	知内町立知内小学校 さけ稚魚放流学習	知内ふ化場
	4	18	鹿部町立鹿部小学校 さけ稚魚放流学習	鹿部ふ化場
	4	19	試験調査打合せ（内水試）	函館市
	4	28	渡島定置漁業協会通常総会	//
	5	17	北海道新幹線延伸工事掘削土処理に係る協議（北斗地区）	//
	5	18	北海道さけ・ます増殖事業協会理事会	札幌市
	5	18	上磯・はまなす支所「お魚殖やす植樹運動」	北斗市
	5	25	北海道定置漁業協会通常総会	札幌市
	5	30	北海道新幹線「市渡高架橋工事他」安全祈願祭	北斗市
	6	15	北海道さけ・ます増殖事業協会定時総会	札幌市
	6	16	第1回種卵確保対策連絡協議会	//
	6	27	環境保全前期パトロール（～7/1）	長万部～えさん
	7	5	北海道定置漁業協会現地対話集会	函館市
	7	5	漁業権切替方針（素案）に係る現地説明会	//
	7	12	増殖戦略検討協議会	八雲町
	7	13	北海道新幹線延伸工事に係る協議	Web
	7	21	放流魚種見直しに係る打合せ（水資研）	函館市
	7	28	北海道さけ・ます増殖事業協会臨時総会	書面決議
	7	28	不漁対策対策事業第1回検討会	札幌市
	8	1	函館市市制施行百周年記念式典	函館市
	8	5	北海道新幹線延伸工事に係る対応協議（北斗地区）	//
	8	9	さけます報告会	Web
	8	26	八雲町大漁祈願祭	遊楽部捕獲場
	9	21	第1回全道さけ・ます増殖運営連絡会議	札幌市
	10	3	環境保全後期パトロール（～10/6）	松前～戸井
	10	5	密漁防止啓発パレード（～10/6）	南かやべ～長万部
	10	14	遊楽部川関連工事協議（建設管理部）	函館市
	10	21	遺愛旭岡幼稚園さけ遡上見学	汐泊ふ化場
	10	24	知内町立知内小学校 さけ採卵体験学習	知内ふ化場
	10	25	北海道さけ・ます増殖事業協会理事会	札幌市
	10	27	渡島地区漁協専務参事会研修会	函館市
	10	27	北海道立函館水産高校シロサケ受精実習	茂辺地ふ化場

年 月 日	事 項	場 所
4 . 11 . 2	鹿部町立鹿部小学校 さけ遡上学習	大船ふ化場
11 . 3	ユーラップ川自然体験学習会	遊楽部捕獲場
11 . 24	秋サケ資源回復加速化事業完成検査（道増協）	鹿部・知内
12 . 13	第2回全道さけ・ます増殖運営連絡会議	札幌市
12 . 14	定置漁業振興会議	//
12 . 20	新幹線延伸工事に係る協議（北斗地区）	函館市
12 . 23	不漁対策事業耳石施標確認調査	福島ふ化場
5 . 1 . 13	第2回渡島地区専務参事会	函館市
1 . 25	ふ化放流計画ヒアリング	札幌市
1 . 30	渡島海区漁業調整委員会	函館市
2 . 15	水資研巡回（～2/17）	管内ふ化場
2 . 21	第2回放流体制検討協議会	札幌市
2 . 21	第2回全道さけ・ます増殖運営連絡会議	//
2 . 21	不漁対策事業第2回検討会	//
2 . 22	放流体制転換調査事業検収（道増協）	遊楽部・知内
3 . 1	全道漁場環境保全研修会	Web
3 . 6	渡島海区漁業調整委員会	函館市
3 . 6	秋サケ資源回復加速化業務完了審査（サケマス係）	//
3 . 7	令和4年度渡島管内河川環境保全対策連絡協議会	//
3 . 17	北海道さけ・ます増殖事業協会理事会	札幌市
3 . 23	函館水産高校さけ稚魚放流学習	上磯ふ化場
3 . 29	「インターファーム新規農場」情報共有説明会	八雲町

### 3. 総会

総会 の 種 類	開 催 年月日	開 催 日 正会員数	出席正会員数				議 事 項	議 事 可・否決 の別
			本人 出席	代理 決議	書面 決議	計		
定 時	04.06.03	115 名	37 名	— 名	78 名	115 名	(1) 決議事項 議案第1号 第9事業年度決算について  議案第2号 第10事業年度会費等の 額及び徴収方法について  議案第3号 第10事業年度役員 の報酬について  議案第4号 役員 の選任について	可 決
							(2) 報告事項 報告第1号 第9事業年度事業報告に ついて  報告第2号 第10事業年度事業計画 について	

#### 4. 会員の状況

区 分		前年度末 現 在	会 員 内 訳			本年度末 現 在
			定置個人	定置団体	定置法人	
定 置 会 員	長 万 部	1		1		1
	八 雲 町	1		1		1
	落 部	1		1		1
	森	8	7		1	8
	砂 原	3	3			3
	鹿 部	1			1	1
	南かやべ	29	15		14	29
	え さ ん	2			2	2
	戸 井	1			1	1
	銭 亀 沢	1			1	1
	函 館 市	4	3		1	4
	上 磯 郡	35	31	4		35
	福島吉岡	2	2			2
	松前さくら	2	2			2
	計	91	63	7	21	91
漁業協同組合会員	14	長万部・八雲町・落部・森・砂原・ 鹿部・南かやべ・えさん・戸井・銭亀沢・ 函館市・上磯郡・福島吉岡・松前さくら			14	
市・町会員	10	長万部町・八雲町・森町・鹿部町・函館市 北斗市・木古内町・知内町・福島町・松前町			10	
会員合計	115				115	



## 5. 役職員の状況

### (1) 役員

区 分	員 数	定款に定める役員の定数	備 考
会 長	1	12名以上  14名以内	
副 会 長	2		
専 務 理 事	1		
理 事	9		
小 計	13		
代 表 監 事	1	3名以内	
監 事	2		
小 計	3		
合 計	16		

### (2) 職員

区 分	前年度末現在	本年度増加	本年度減少	本年度末現在	備 考
管理部門	名	名	名	名	副場長兼務
事業部課長	0	1		1	
〃主任	1		1	0	
管理部主任	1			1	
事業部門					
場 長	5		2	3	
主 任	2			2	
技 師	3			3	
嘱 託	0			0	
合 計	12	1	3	10	

## 6. 組織機構

### (1) 組織体制図

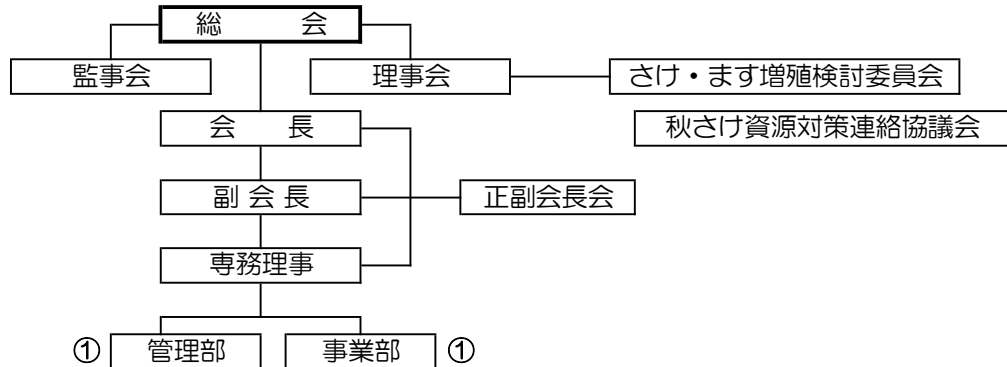

### (2) 心化放流・捕獲採卵事業体制図

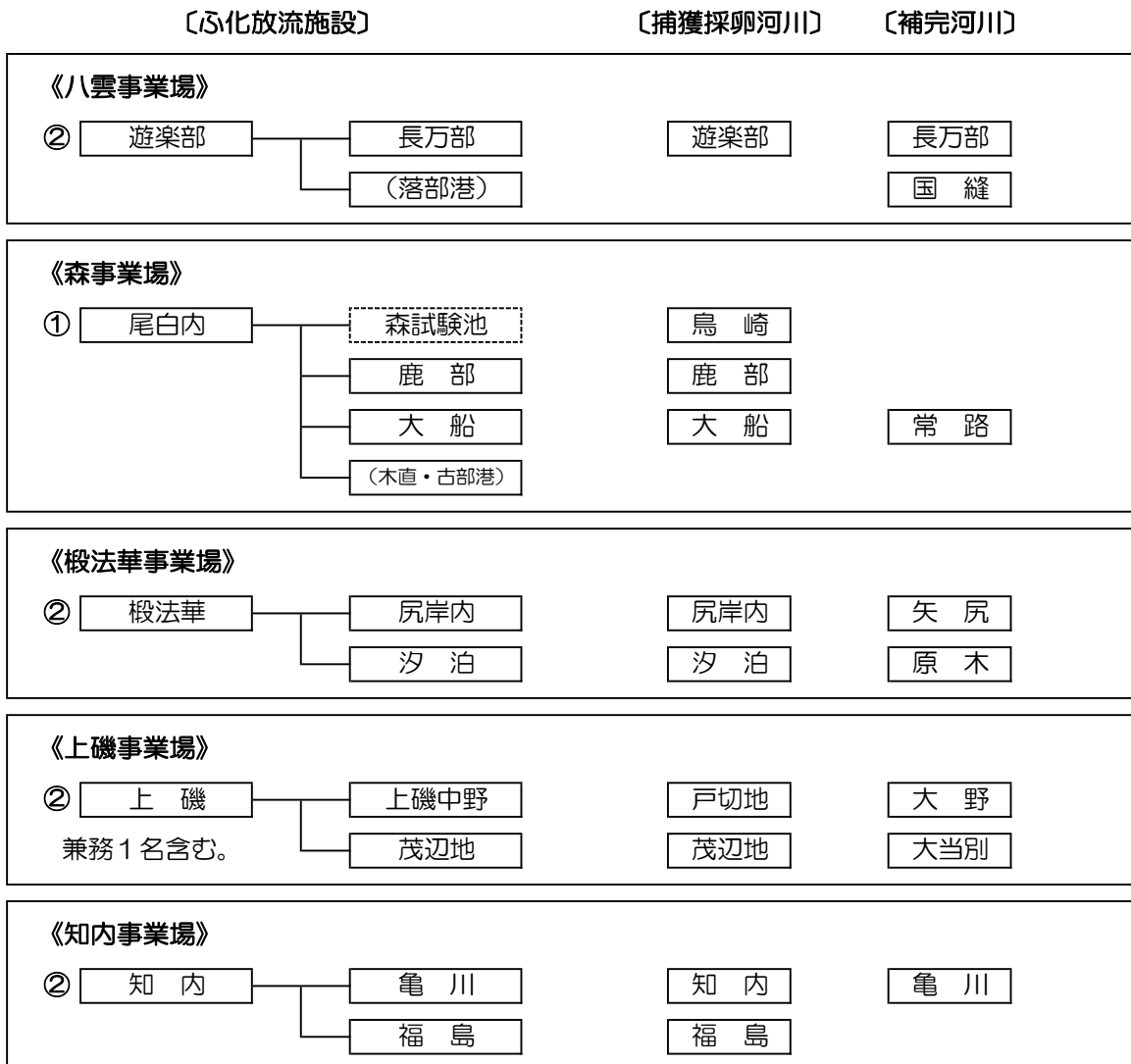

○：職員数

## 第2 実施事業の概要

### 1. さけ・ます人工ふ化放流事業

#### (1) 増殖事業

魚種		項目	噴火湾	道南	日本海南部	管内合計
さけ	R4 捕獲 (尾)	計 画	39,000	76,000	—	115,000
		実 績	25,337	91,972	—	117,309
		達成率	65.0%	121.0%	—	102.0%
	R4 採卵 (千粒)	計 画	41,250	81,750	—	123,000
		実 績	25,326	85,797	—	111,123
		達成率	61.4%	105.0%	—	90.3%
		移殖等	4,976	2,269	—	7,245
	R3 放流 (千尾)	計 画	34,900	72,600	5,000	112,500
		実 績	24,277	40,385	1,000	65,662
達成率		69.6%	55.6%	20.0%	58.4%	
遡上系 さくらます	R4 捕獲 (尾)	計 画	75			75
		実 績	70			70
		達成率	93.3%			93.3%
	R4 採卵 (千粒)	計 画	110			110
		実 績	141			141
		達成率	128.2%			128.2%
		移殖等	—			—
	R3 放流 (千尾)	計 画	100	—	—	100
		実 績	249	—	—	249
達成率		249.0%	—	—	249.0%	

#### (2) 親魚等売却事業

内 訳	売却尾数	売却重量	税込金額	販売手数料
親 魚	112,921 尾	274,749.4 kg	26,783,038 円	—
内臓物	—	597.3 kg	1,776,146 円	—
合 計	112,921 尾	275,346.7 kg	28,559,184 円	2,044,244 円

## 2. さけ・ます増殖施設等維持・補修事業

### (1) 秋さけ資源回復加速化事業

事業内容	総事業費 (円)	負担区分 (円)		
		北海道	道増協	当協会
鹿部心化場導水管改修	4,422,000			
知内心化場飼育池壁面改修	1,100,000			
知内心化場揚水ポンプ改修	1,404,535			
合計	6,926,535	1,666,000	1,666,000	3,594,535

## 3. 資源保護事業

### (1) 河川環境調査対策事業

#### 1) 外来魚対策

養稚魚の生残率向上を図るため、北海道及びさけます・内水面水産試験場の指導のもと、関係する自治体並びに漁業協同組合の協力をいただき、外来魚であるブラウントラウトの駆除及び生息状況や在来種に与える影響を把握する調査を実施した。

【本年度ブラウントラウト採捕実績】

河川名	静狩	鳥崎	戸切地	茂辺地	大当別	頃内	合計
実施回数(回)	2	6	6	—	—	6	20
総採捕数(尾)	0	156	215	—	—	145	516

#### 2) 河川環境調査

北海道漁業環境保全本部が実施するパトロールに同行し、河川環境の変化について監視した。

また、開発事業関係者との協議に逐次参加し、河川汚濁防止対策の実施を要請したが、特に、北海道新幹線延伸工事に起因する、発生土や湧水が及ぼす沿岸漁業への影響が大いに懸念されることから、コロナ禍、関係する自治体並びに漁業協同組合などと一体となって、安心・安全な対策が講じられるよう工事主体との協議を行った。

#### 3) 密漁防止対策

主要施設に設置した蓄養親魚管理カメラ設備の運用と、当協会職員及び従業員が、捕獲施設下流域を重点的に巡回して監視に努めたほか、広域的な啓蒙活動として渡島管内密漁防止対策協議会が実施するパレードに参加した。

## (2) 試験調査事業

コロナ禍、秋さけ来遊資源の回復・増大に向け、関係機関の指導、協力を仰ぎながら、例年どおり以下の試験・調査を実施した。

### 1) さけ・ます放流体制緊急転換事業

#### ① さけ・ます放流体制転換調査

従来密度と低密度の飼育環境の違いによる回帰効果を検証するため、次表のとおり、耳石温度標識を施して放流した。

なお、施標稚魚は買上げ措置により売却代金として、施標作業に係る経費は委託費として受け入れた。

事業場名	区 分	買上施標 稚魚数	単 価	稚 魚 売 却		施標業務 委託費
				売却代金	負担金	
知 内	従来密度	2,600 千尾				
	低 密 度	2,600 千尾				
合 計		5,200 千尾	3.5 円/尾	18,200 千円	9,100 千円	1,197 千円

#### ② 増殖戦略実証調査

これまでの知見をもとに、河川ごとの増殖効果を最大化するための計画を策定し、その放流魚の回帰効果を検証するため、生産する稚魚の一部に耳石温度標識を付けて放流する。

事業場名	放流時期	買上施標 稚魚数	単 価	稚 魚 売 却		施標業務 委託費
				売却代金	負担金	
遊楽部	3月中・下	2,750 千尾				
	4月上	2,750 千尾				
	4月中	1,500 千尾				
合 計		7,000 千尾	3.5 円/尾	24,500 千円	12,250 千円	3,292 千円

#### ② 回帰親魚調査

放流時期の違いによる回帰効率を把握するために耳石温度標識を施標して放流した稚魚の回帰に合わせ、次表のとおり捕獲親魚の一部から耳石を採取し、標識の照合と分析を行う。

河川名	調査期間	耳石採取数	回帰年齢	委 託 費
鳥 崎	10月中旬～12月上旬	1 旬 50 個×6 旬=264 個	4 歳～5 歳魚	92 千円
尻岸内	10月中旬～12月上旬	1 旬 50 個×6 旬=296 個	4 歳～6 歳魚	92 千円

## 2) さけ・ます等栽培対象資源対策事業

稚魚に油脂を添加した餌料を給餌して飼育する種苗性向上試験と、放流稚魚の生残・回遊生態調査用の耳石温度標識稚魚を生産して放流する。

また、回帰状況を確認するため、捕獲した親魚の一部から頭部を回収する調査を、いずれも業務委託を受けて知内川で実施した。

事業名	内訳	耳石標識 施標卵数	施標稚魚 生産見込数	事業委託費
種苗性向上試験・ 回遊経路追跡調査	試験群	1,552 千粒	1,390 千尾	
	対照群	1,571 千粒	1,410 千尾	
合計		3,123 千粒	2,800 千尾	9,511,689 円

事業名	調査期間	頭部回収数	回帰年齢	事業委託費
親魚耳石標識 確認調査	9月下旬～ 12月上旬	1 旬 100 個×8 旬 =702 個(魚体測定・採鱗)	2 歳～4 歳魚	上記委託費に 含む。

## 3) さけ資源の増殖と効率的管理に関する事業

### ①標識魚放流

放流サイズの違いによる回帰効果を確認し、当地区の好適な放流条件を検討するため、北海道資源管理協議会から業務委託を受け、区別した鰭切除外部標識を施して放流した。

また、河川及び地先漁港域での放流稚魚動態調査と、海水温やプランクトン状況を把握する沿岸環境調査を実施する。

調査箇所	放流群	鰭標識部位	放流時期	事業委託費
戸切地川及び その沿岸	0.8g=150 千尾	左腹鰭	R5.3 月 中旬	841,000 円
	1.5g=150 千尾	右腹鰭	〃 月上旬	

### ②標識魚確認

放流サイズの違いによる回帰状況を把握するために、鰭切除標識を施して放流した稚魚の回帰確認調査を実施した。

#### 【本年度標識魚採捕実績】

内訳 回帰年齢	尻岸内川回帰群					
	えさん定置(尾)		尻岸内川(尾)		合計(尾)	
	0.8g群	1.0g群	0.8g群	1.0g群	0.8g群	1.0g群
3歳～6歳魚	0	0	0	1	0(—%)	1(100%)

内訳 回帰年齢	戸切地川回帰群					
	上磯定置(尾)		戸切地川(尾)		合計(尾)	
	0.8g群	1.5g群	0.8g群	1.5g群	0.8g群	1.5g群
2歳魚	—	—	0	2	0(—%)	2(100%)

#### 4) 秋さけ資源回復加速化業務

耳石温度標識を施標したさけ稚魚に、遊泳力や飢餓耐性を強化する油脂を通常餌料に混合させて給餌・放流するとともに、放流後の追跡調査を実施した。

放流河川	施標ふ化場	給餌試験ふ化場	施標尾数	委託費
戸切地川	上磯	上磯・中野・茂辺地・知内	4,000千尾	4,133,800円

#### 5) 秋さけ稚魚飼育手法改良調査事業

餌料製造過程でDHAを配合した餌料を一定期間給餌し、従来餌料との成長率や生産率の違いを検証するとともに、回帰率の向上を目指す。

実施ふ化場	総給餌尾数	交付対象経費	負担区分	
			道交付金	当協会
管内11ふ化場	63,000千尾	6,092.9千円	3,000千円	3,092.9千円

#### 6) 秋さけ資源赤潮影響調査事業

令和3年秋期に、本道太平洋沿岸で発生した赤潮海域を回遊して親魚から確保した種苗について、健苗性が懸念されたことから、別途集中管理しながら発眼率や生産率など必要なデータ収集を行い、影響が無いことを確認し令和4年春期に放流した。

実施ふ化場	調査種卵数	交付対象経費	負担区分	
			道交付金	当協会
遊楽部	4,671千粒	12,592千円	6,000千円	6,592千円
上磯	7,452千粒			
合計	12,123千粒			

#### (3) 増殖技術研修事業

例年、関係機関が開催する研修会等は、新型コロナウイルス感染症拡大防止対応により中止となった。

#### (4) 資源対策事業

当協会が事務局を担う「渡島秋さけ資源対策連絡協議会」を開催し、期別ごとの親魚の遡上状況や過去の実績を踏まえながら、自主規制措置の必要性等について検討し、全期において、親魚確保対策は必要無いものと判断をしたが、中・後期が低位に推移し、一部日高管内から種卵の供給を受け、最終的には計画の96.2%の種卵確保となった。

### 第3 財務諸表

#### 貸借対照表

(令和5年3月31日現在)

(単位:円)

科 目	当 年 度	前 年 度	増 減
<b>I 資産の部</b>			
1.流動資産			
普通預金	43,363,953	30,043,408	13,320,545
未収金	0	0	0
立替金	0	0	0
仮払金	538,393	442,847	95,546
<b>流動資産合計</b>	<b>43,902,346</b>	<b>30,486,255</b>	<b>13,416,091</b>
2.固定資産			
(1) 特定資産			
役員退任慰労金引当預金	13,087,500	12,037,500	1,050,000
退職給付引当預金	79,000,000	91,994,000	△ 12,994,000
増殖事業安定化対策積立預金	35,750,000	70,750,000	△ 35,000,000
増殖事業積立預金	10,000,000	10,000,000	0
建 物	82,244,632	91,244,506	△ 8,999,874
構 築 物	218,632,786	235,587,407	△ 16,954,621
工具器具備品	1,436,516	2,401,802	△ 965,286
機 械 装 置	2,173,168	3,408,825	△ 1,235,657
<b>特定資産合計</b>	<b>442,324,602</b>	<b>517,424,040</b>	<b>△ 75,099,438</b>
(2) その他固定資産			
建 物	0	0	0
工具器具備品	0	0	0
機 械 装 置	1	1	0
車 輛 運 搬 具	2	2	0
建設仮勘定	0	0	0
<b>その他固定資産合計</b>	<b>3</b>	<b>3</b>	<b>0</b>
<b>固定資産合計</b>	<b>442,324,605</b>	<b>517,424,043</b>	<b>△ 75,099,438</b>
<b>資産合計</b>	<b>486,226,951</b>	<b>547,910,298</b>	<b>△ 61,683,347</b>
<b>II 負債の部</b>			
1.流動負債			
預り金	0	215,424	△ 215,424
仮受金	0	0	0
<b>流動負債合計</b>	<b>0</b>	<b>215,424</b>	<b>△ 215,424</b>
2.固定負債			
役員退任慰労金引当金	13,087,500	12,037,500	1,050,000
退職給付引当金	79,000,000	91,994,000	△ 12,994,000
<b>固定負債合計</b>	<b>92,087,500</b>	<b>104,031,500</b>	<b>△ 11,944,000</b>
<b>負債合計</b>	<b>92,087,500</b>	<b>104,246,924</b>	<b>△ 12,159,424</b>
<b>III 正味財産の部</b>			
1.指定正味財産			
国庫補助金	59,182,328	61,842,794	△ 2,660,466
地方公共団体補助金	109,918,416	121,303,707	△ 11,385,291
民間団体助成金	64,324,369	72,830,740	△ 8,506,371
<b>指定正味財産合計</b>	<b>233,425,113</b>	<b>255,977,241</b>	<b>△ 22,552,128</b>
(うち特定資産への充当額)	(233,425,113)	(255,977,241)	△ 22,552,128
2.一般正味財産	160,714,338	187,686,133	△ 26,971,795
(うち特定資産への充当額)	(116,811,989)	(157,415,299)	△ 40,603,310
<b>正味財産合計</b>	<b>394,139,451</b>	<b>443,663,374</b>	<b>△ 49,523,923</b>
<b>負債及び正味財産合計</b>	<b>486,226,951</b>	<b>547,910,298</b>	<b>△ 61,683,347</b>



## 貸借対照表内訳表

(令和5年3月31日現在)

(単位：円)

科 目	実施事業等会計	その他会計	法人会計	内部取引等消去	合計
<b>I 資産の部</b>					
1. 流動資産					
普通預金	43,363,953	0	0		43,363,953
未収金	0	0	0		0
立替金	0	0	0		0
仮払金	538,393	0	0		538,393
<b>流動資産合計</b>	<b>43,902,346</b>	<b>0</b>	<b>0</b>	<b>0</b>	<b>43,902,346</b>
2. 固定資産					
(1) 特定資産					
役員退任慰労金引当預金	0	0	13,087,500		13,087,500
退職給付引当預金	0	0	79,000,000		79,000,000
増殖事業安定化対策積立預金	35,750,000	0	0		35,750,000
増殖事業積立預金	10,000,000	0	0		10,000,000
建 物	82,244,632	0	0		82,244,632
構 築 物	218,632,786	0	0		218,632,786
工具器具備品	1,436,516	0	0		1,436,516
機 械 装 置	2,173,168	0	0		2,173,168
<b>特定資産合計</b>	<b>350,237,102</b>	<b>0</b>	<b>92,087,500</b>	<b>0</b>	<b>442,324,602</b>
(2) その他固定資産					
建 物	0	0	0		0
機 械 装 置	1	0	0		1
工具器具備品	0	0	0		0
車両運搬具	2	0	0		2
建設仮勘定	0	0	0		0
他会計長期貸付金	0	0	579,594,042	△ 579,594,042	0
<b>その他固定資産合計</b>	<b>3</b>	<b>0</b>	<b>579,594,042</b>	<b>△ 579,594,042</b>	<b>3</b>
<b>固定資産合計</b>	<b>350,237,105</b>	<b>0</b>	<b>671,681,542</b>	<b>△ 579,594,042</b>	<b>442,324,605</b>
<b>資産合計</b>	<b>394,139,451</b>	<b>0</b>	<b>671,681,542</b>	<b>△ 579,594,042</b>	<b>486,226,951</b>
<b>II 負債の部</b>					
1. 流動負債					
預り金	0	0	0		0
仮受金	0	0	0		0
<b>流動負債合計</b>	<b>0</b>	<b>0</b>	<b>0</b>	<b>0</b>	<b>0</b>
2. 固定負債					
役員退任慰労金引当金	0	0	13,087,500		13,087,500
退職給付引当金	0	0	79,000,000		79,000,000
他会計長期借入金	579,594,042	0	0	△ 579,594,042	0
<b>固定負債合計</b>	<b>579,594,042</b>	<b>0</b>	<b>92,087,500</b>	<b>△ 579,594,042</b>	<b>92,087,500</b>
<b>負債合計</b>	<b>579,594,042</b>	<b>0</b>	<b>92,087,500</b>	<b>△ 579,594,042</b>	<b>92,087,500</b>
<b>III 正味財産の部</b>					
1. 指定正味財産					
国庫補助金	59,182,328	0	0		59,182,328
地方公共団体補助金	109,918,416	0	0		109,918,416
民間団体助成金	64,324,369	0	0		64,324,369
<b>指定正味財産合計</b>	<b>233,425,113</b>	<b>0</b>	<b>0</b>	<b>0</b>	<b>233,425,113</b>
(うち特定資産への充当額)	(233,425,113)	(0)	(0)	(0)	(233,425,113)
2. 一般正味財産	△ 418,879,704	0	579,594,042	0	160,714,338
(うち特定資産への充当額)	(116,811,989)	(0)	(0)	(0)	(116,811,989)
<b>正味財産合計</b>	<b>△ 185,454,591</b>	<b>0</b>	<b>579,594,042</b>	<b>0</b>	<b>394,139,451</b>
<b>負債および正味財産合計</b>	<b>394,139,451</b>	<b>0</b>	<b>671,681,542</b>	<b>△ 579,594,042</b>	<b>486,226,951</b>

# 正味財産増減計算書

令和4年4月1日から令和5年3月31日まで

(単位：円)

科 目	当 年 度	前 年 度	増 減
<b>I 一般正味財産増減の部</b>			
1. 経常増減の部			
(1) 経常収益			
<b>特定資産運用益</b>	1,736	3,011	△ 1,275
(特定資産受取利息)	( 1,736 )	( 3,011 )	( △ 1,275 )
<b>受 取 会 費</b>	90,192,204	45,331,863	44,860,341
(会 員 受 取 会 費)	( 14,340,000 )	( 480,000 )	( 13,860,000 )
(漁獲高割受取会費)	( 71,321,212 )	( 40,198,605 )	( 31,122,607 )
(特別漁獲高割受取会費)	( 548,654 )	( 1,349,103 )	( △ 800,449 )
(サクラマス漁獲高割受取会費)	( 3,982,338 )	( 3,304,155 )	( 678,183 )
<b>事 業 収 益</b>	92,619,984	51,023,277	41,596,707
(親魚等捕獲採卵事業収益)	( 28,559,184 )	( 17,304,277 )	( 11,254,907 )
(放流体制緊急転換調査事業収益)	( 4,673,000 )	( 1,375,000 )	( 3,298,000 )
(栽培対象資源対策事業収益)	( 11,713,000 )	( 11,713,000 )	( 0 )
(効率的な管理調査事業受託収益)	( 841,000 )	( 985,000 )	( △ 144,000 )
(秋サケ資源回復加速化事業受託収益)	( 4,133,800 )	( 4,246,000 )	( △ 112,200 )
(放流体制転換調査稚魚売却収益)	( 42,700,000 )	( 15,400,000 )	( 27,300,000 )
<b>受 取 補 助 金 等</b>	101,086,128	167,683,128	△ 66,597,000
(受取地方公共団体補助金)	( 10,053,000 )	( 0 )	( 10,053,000 )
(受取国庫補助金振替額)	( 2,660,466 )	( 2,660,466 )	( 0 )
(受取地方公共団体補助金振替額)	( 11,385,291 )	( 11,385,291 )	( 0 )
(受取民間助成金振替額)	( 8,506,371 )	( 8,506,371 )	( 0 )
(増殖事業支援事業費)	( 65,149,000 )	( 141,500,000 )	( △ 76,351,000 )
(秋サケ資源回復加速化事業助成金)	( 3,332,000 )	( 766,000 )	( 2,566,000 )
(増殖施設等整備助成金)	( 0 )	( 2,865,000 )	( △ 2,865,000 )
<b>受 取 負 担 金</b>	100,000	100,000	0
(サクラマスライセンス負担金)	( 100,000 )	( 100,000 )	( 0 )
(種卵受給調整負担金)	( )	( 0 )	( 0 )
<b>雑 収 益</b>	20,051,744	315	20,051,429
( 雑 収 益 )	( 20,051,744 )	( 315 )	( 20,051,429 )
<b>経 常 収 益 計</b>	<b>304,051,796</b>	<b>264,141,594</b>	<b>39,910,202</b>
(2) 経常費用			
①事業費			
<b>役 員 報 酬</b>	4,200,000	4,200,000	0
( 常 勤 報 酬 )	( 4,200,000 )	( 4,200,000 )	( 0 )
( 非 常 勤 報 酬 )	( 0 )	( 0 )	( 0 )
<b>給 料 手 当</b>	55,855,120	58,380,560	△ 2,525,440
<b>労 務 費</b>	30,158,000	35,684,000	△ 5,526,000
<b>臨 時 労 務 費</b>	2,193,000	1,630,000	563,000
<b>役員退任慰労金給付費用</b>	525,000	525,000	0
<b>職員退職給付費用</b>	7,560,565	7,049,000	511,565
<b>法 定 福 利 費</b>	14,604,769	15,944,488	△ 1,339,719
<b>福 利 厚 生 費</b>	21,523,194	1,606,735	19,916,459
<b>旅 費 交 通 費</b>	577,030	851,210	△ 274,180
<b>通 信 運 搬 費</b>	1,174,524	1,193,856	△ 19,332
<b>建 物 減 価 償 却 費</b>	8,999,874	8,999,874	0
<b>構 築 物 減 価 償 却 費</b>	16,954,621	16,954,621	0
<b>機 械 装 置 減 価 償 却 費</b>	1,235,657	1,235,657	0
<b>工 具 器 具 備 品 減 価 償 却 費</b>	965,286	965,286	0
<b>備 品 費</b>	0	202,060	△ 202,060
<b>消 耗 品 費</b>	1,318,079	2,296,172	△ 978,093

科 目	当 年 度	前 年 度	增 減
補 修 修 繕 費	10,981,514	8,621,472	2,360,042
燃 料 費	7,001,106	6,692,709	308,397
光 熱 水 料 費	2,541,041	2,510,097	30,944
賃 借 料 費	12,487,451	10,656,388	1,831,063
保 險 料 費	1,296,113	1,224,023	72,090
租 稅 公 課	3,615,700	6,454,000	△ 2,838,300
委 託 費	0	336,000	△ 336,000
車 輛 費	19,967,726	21,813,791	△ 1,846,065
動 力 費	34,406,720	27,145,416	7,261,304
餌 料 藥 品 費	13,611,263	13,449,459	161,804
施 設 整 備 費	3,950,958	3,858,986	91,972
施 設 改 善 整 備 費	0	0	0
会 議 費	532,938	762,097	△ 229,159
支 払 負 担 金	21,350,000	8,072,000	13,278,000
(放流体制轉換調査稚魚売却負担金)	( 9,100,000 )	( 7,700,000 )	( 1,400,000 )
(増殖戦略事業負担金)	( 12,250,000 )	( 372,000 )	( 11,878,000 )
親 魚 等 売 却 諸 費	2,044,244	1,154,872	889,372
雜 費	192,268	242,813	△ 50,545
事 業 費 計	301,823,761	270,712,642	31,111,119
②管理費			
役 員 報 酬	4,200,000	4,200,000	0
( 常 勤 報 酬 )	( 4,200,000 )	( 4,200,000 )	( 0 )
( 非 常 勤 報 酬 )	( 0 )	( 0 )	( 0 )
給 料 手 当	4,728,540	4,859,580	△ 131,040
役員退任慰労金給付費用	525,000	525,000	0
職員退職給付費用	558,000	543,000	15,000
法 定 福 利 費	1,777,402	1,835,217	△ 57,815
福 利 厚 生 費	205,013	243,348	△ 38,335
会 議 費	97,299	150,172	△ 52,873
旅 費 交 通 費	1,203,970	1,254,770	△ 50,800
通 信 運 搬 費	1,074,235	1,037,432	36,803
備 品 費	0	0	0
消 耗 品 費	141,585	76,737	64,848
補 修 修 繕 費	0	0	0
印 刷 製 本 費	523,200	474,496	48,704
光 熱 水 料 費	325,586	289,005	36,581
賃 借 料 費	1,710,240	1,710,900	△ 660
広 告 宣 伝 費	0	0	0
租 稅 公 課	12,850	22,050	△ 9,200
交 際 費	63,000	166,550	△ 103,550
支 払 負 担 金	11,245,000	17,162,547	△ 5,917,547
(道増協漁獲高割負担金)	( 11,205,000 )	( 15,039,960 )	( △ 3,834,960 )
(親魚等売却負担金)	( 0 )	( 1,260,000 )	( △ 1,260,000 )
(全国組織負担金)	( 0 )	( 822,587 )	( △ 822,587 )
(会費等負担金)	( 40,000 )	( 40,000 )	( 0 )
雜 費	728,910	745,432	△ 16,522
管 理 費 計	29,119,830	35,296,236	△ 6,176,406
經 常 費 用 計	330,943,591	306,008,878	24,934,713
評価損益等調整前当期經常増減額	△ 26,891,795	△ 41,867,284	14,975,489
当 期 經 常 増 減 額	△ 26,891,795	△ 41,867,284	14,975,489

科 目	当 年 度	前 年 度	増 減
2. 経常外増減の部			
(1) 経常外収益			
受取補助金等	0	0	0
(受取地方公共団体補助金振替額)	( 0 )	( 0 )	( 0 )
経常外収益計	0	0	0
(2) 経常外費用			
その他経常外費用			
建物除却損	0	0	0
工具器具備品除却損	0	0	0
経常外費用計	0	0	0
当期経常外増減額	0	0	0
税引前当期一般正味財産増減額	△ 26,891,795	△ 41,867,284	14,975,489
法人税、住民税及び事業税	80,000	80,000	0
当期一般正味財産増減額	△ 26,971,795	△ 41,947,284	14,975,489
一般正味財産期首残高	187,686,133	229,633,417	△ 41,947,284
一般正味財産期末残高	160,714,338	187,686,133	△ 26,971,795
Ⅱ 指定正味財産増減の部			
①受取補助金等			
受取国庫補助金	0	0	0
受取地方公共団体補助金	0	0	0
受取民間団体助成金	0	0	0
一般正味財産への振替額	22,552,128	22,552,128	0
当期指定正味財産増減額	△ 22,552,128	△ 22,552,128	0
指定正味財産期首残高	255,977,241	278,529,369	△ 22,552,128
指定正味財産期末残高	233,425,113	255,977,241	△ 22,552,128
Ⅲ 正味財産期末残高	394,139,451	443,663,374	△ 49,523,923

正味財産増減計算書内訳表

令和4年4月1日から令和5年3月31日まで

単位：(円)

科 目	実施事業等会計					その他会計	法人会計	合 計
	親魚捕獲 採卵事業	心化飼育 及び放流事業	資源保護に 関する事業	共 通	小 計			
<b>I 一般正味財産増減の部</b>								
<b>1. 経常増減の部</b>								
<b>(1) 経常収益</b>								
<b>①特定資産運用益</b>	0	0	0	0	0		1,736	1,736
特定資産受取利息	0	0	0	0	0		1,736	1,736
<b>②会員受取会費</b>	0	0	0	0	0		90,192,204	90,192,204
正会員受取会費	0	0	0	0	0		14,340,000	14,340,000
漁獲高割受取会費	0	0	0	0	0		71,321,212	71,321,212
マス漁獲高割会費	0	0	0	0	0		3,982,338	3,982,338
特別漁獲高割会費	0	0	0	0	0		548,654	548,654
<b>③事業収益</b>	28,559,184	52,347,800	0	11,713,000	92,619,984		0	92,619,984
親魚等捕獲採卵事業収益	28,559,184	0	0	0	28,559,184		0	28,559,184
放流体制緊急転換調査事業収益	0	4,673,000	0	0	4,673,000		0	4,673,000
栽培対象資源対策事業収益	0	0	0	11,713,000	11,713,000		0	11,713,000
効率的な管理調査事業受託収益	0	841,000	0	0	841,000		0	841,000
秋サケ資源回復加速化業務受託収益	0	4,133,800	0	0	4,133,800		0	4,133,800
放流体制転換調査稚魚売却収益	0	42,700,000	0	0	42,700,000		0	42,700,000
<b>④受取補助金等</b>	0	26,454,498	482,630	74,149,000	101,086,128		0	101,086,128
受取国庫補助金	0	0	0	0	0		0	0
受取地方公共団体補助金	0	1,053,000	0	9,000,000	10,053,000		0	10,053,000
受取国庫補助金振替額	0	2,660,466	0	0	2,660,466		0	2,660,466
受取地方公共団体補助金振替額	0	11,385,291	0	0	11,385,291		0	11,385,291
受取民間助成金振替額	0	8,023,741	482,630	0	8,506,371		0	8,506,371
道増協助成金	0	3,332,000	0	65,149,000	68,481,000		0	68,481,000
増殖事業支援事業費	0	0	0	65,149,000	65,149,000		0	65,149,000
秋サケ資源回復加速化事業助成金	0	3,332,000	0	0	3,332,000		0	3,332,000
増殖施設整備等助成金	0	0	0	0	0		0	0
<b>⑤受取負担金</b>	0	0	0	0	0		100,000	100,000
サクラマスライセンス負担金	0	0	0	0	0		100,000	100,000
<b>⑥雑収益</b>	6,700,000	8,300,000	5,000,000	0	20,000,000		51,744	20,051,744
雑収入	6,700,000	8,300,000	5,000,000	0	20,000,000		51,744	20,051,744
<b>経常収益計</b>	35,259,184	87,102,298	5,482,630	85,862,000	213,706,112	0	90,345,684	304,051,796
<b>(2) 経常費用</b>								
<b>①事業費</b>	89,510,069	187,232,837	25,080,855	0	301,823,761		0	301,823,761
<b>人件費</b>	55,315,498	60,092,447	21,211,703	0	136,619,648		0	136,619,648
役員報酬	1,680,000	1,680,000	840,000	0	4,200,000		0	4,200,000
(常勤報酬)	1,680,000	1,680,000	840,000	0	4,200,000		0	4,200,000
(非常勤報酬)	0	0	0	0	0		0	0
給料手当	21,416,520	23,792,710	10,645,890	0	55,855,120		0	55,855,120
労務費	16,038,000	14,120,000	0	0	30,158,000		0	30,158,000
臨時労務費	33,000	1,554,000	606,000	0	2,193,000		0	2,193,000
役員退任慰労金給付費用	210,000	210,000	105,000	0	525,000		0	525,000
職員退職給付費用	2,520,148	3,150,186	1,890,231	0	7,560,565		0	7,560,565
法定福利費	6,165,789	6,515,080	1,923,900	0	14,604,769		0	14,604,769
福利厚生費	7,252,041	9,070,471	5,200,682	0	21,523,194		0	21,523,194
<b>その他事業費</b>	34,194,571	127,140,390	3,869,152	0	165,204,113		0	165,204,113
旅費交通費	38,000	13,000	526,030	0	577,030		0	577,030
通信運搬費	335,863	838,661	0	0	1,174,524		0	1,174,524
建物減価償却費	0	8,999,874	0	0	8,999,874		0	8,999,874
車輛運搬具減価償却費	0	0	0	0	0		0	0
工具器具備品減価償却費	0	0	965,286	0	965,286		0	965,286
機械装置減価償却費	0	1,235,657	0	0	1,235,657		0	1,235,657
構築物減価償却費	0	16,954,621	0	0	16,954,621		0	16,954,621
備品費	0	0	0	0	0		0	0
消耗品費	500,009	533,786	284,284	0	1,318,079		0	1,318,079
餌料薬品費	0	13,611,263	0	0	13,611,263		0	13,611,263
補修修繕費	630,298	10,334,430	16,786	0	10,981,514		0	10,981,514
燃料費	3,142,377	3,383,773	474,956	0	7,001,106		0	7,001,106
光熱水料費	891,807	1,649,234	0	0	2,541,041		0	2,541,041
賃借料	102,147	11,717,864	667,440	0	12,487,451		0	12,487,451
保険料	0	1,296,113	0	0	1,296,113		0	1,296,113
租税公課	841,900	2,773,800	0	0	3,615,700		0	3,615,700
委託費	0	0	0	0	0		0	0
車輛費	7,380,202	11,676,194	911,330	0	19,967,726		0	19,967,726
動力費	14,684,747	19,721,973	0	0	34,406,720		0	34,406,720
施設整備費	3,346,173	604,785	0	0	3,950,958		0	3,950,958
施設改善整備費	0	0	0	0	0		0	0
会議費	201,920	327,265	3,753	0	532,938		0	532,938
親魚等販売諸費	2,044,244	0	0	0	2,044,244		0	2,044,244
支払負担金	0	21,350,000	0	0	21,350,000		0	21,350,000
雑費	54,884	118,097	19,287	0	192,268		0	192,268

科 目	実施事業等会計					その他会計	法人会計	合計
	親魚捕獲 採卵事業	心化飼育 及び放流事業	資源保護に 関する事業	共 通	小計			
<b>②管理費</b>	0	0	0	0	0		<b>29,119,830</b>	<b>29,119,830</b>
役員報酬	0	0	0	0	0		4,200,000	4,200,000
(常勤報酬)	0	0	0	0	0		4,200,000	4,200,000
(非常勤報酬)	0	0	0	0	0		0	0
給料手当	0	0	0	0	0		4,728,540	4,728,540
役員退任慰労金給付費用	0	0	0	0	0		525,000	525,000
職員退職給付費用	0	0	0	0	0		558,000	558,000
法定福利費	0	0	0	0	0		1,777,402	1,777,402
福利厚生費	0	0	0	0	0		205,013	205,013
会議費	0	0	0	0	0		97,299	97,299
交際費	0	0	0	0	0		63,000	63,000
旅費交通費	0	0	0	0	0		1,203,970	1,203,970
通信運搬費	0	0	0	0	0		1,074,235	1,074,235
備品費	0	0	0	0	0		0	0
消耗品費	0	0	0	0	0		141,585	141,585
補修修繕費	0	0	0	0	0		0	0
印刷製本費	0	0	0	0	0		523,200	523,200
光熱水料費	0	0	0	0	0		325,586	325,586
賃借料	0	0	0	0	0		1,710,240	1,710,240
租税公課	0	0	0	0	0		12,850	12,850
負担金	0	0	0	0	0		11,245,000	11,245,000
広告宣伝費	0	0	0	0	0		0	0
支払利息	0	0	0	0	0		0	0
雑費	0	0	0	0	0		728,910	728,910
<b>経常費用計</b>	<b>89,510,069</b>	<b>187,232,837</b>	<b>25,080,855</b>	<b>0</b>	<b>301,823,761</b>	<b>0</b>	<b>29,119,830</b>	<b>330,943,591</b>
評価損益等調整前当期経常増減額	△ 54,250,885	△ 100,130,539	△ 19,598,225	85,862,000	△ 88,117,649	0	61,225,854	△ 26,891,795
<b>当期経常増減額</b>	<b>△ 54,250,885</b>	<b>△ 100,130,539</b>	<b>△ 19,598,225</b>	<b>85,862,000</b>	<b>△ 88,117,649</b>	<b>0</b>	<b>61,225,854</b>	<b>△ 26,891,795</b>
<b>2. 経常外増減の部</b>								
(1) 経常外収益								
受取補助金振替額	0	0	0	0	0		0	0
<b>経常外収益計</b>	<b>0</b>	<b>0</b>	<b>0</b>	<b>0</b>	<b>0</b>	<b>0</b>	<b>0</b>	<b>0</b>
(2) 経常外費用								
工具器具備品除却損	0	0	0	0	0		0	0
<b>経常外費用計</b>	<b>0</b>	<b>0</b>	<b>0</b>	<b>0</b>	<b>0</b>	<b>0</b>	<b>0</b>	<b>0</b>
<b>当期経常外増減額</b>	<b>0</b>	<b>0</b>	<b>0</b>	<b>0</b>	<b>0</b>	<b>0</b>	<b>0</b>	<b>0</b>
税引前当期一般正味財産増減額	△ 54,250,885	△ 100,130,539	△ 19,598,225	85,862,000	△ 88,117,649		61,225,854	△ 26,891,795
法人税、住民税及び事業税	0	0	0	0	0		80,000	80,000
<b>当期一般正味財産増減額</b>	<b>△ 54,250,885</b>	<b>△ 100,130,539</b>	<b>△ 19,598,225</b>	<b>85,862,000</b>	<b>△ 88,117,649</b>	<b>0</b>	<b>61,145,854</b>	<b>△ 26,971,795</b>
<b>一般正味財産期首残高</b>	<b>△ 484,392,452</b>	<b>△ 1,290,242,862</b>	<b>△ 217,817,475</b>	<b>1,661,690,734</b>	<b>△ 330,762,055</b>	<b>0</b>	<b>518,448,188</b>	<b>187,686,133</b>
<b>一般正味財産期末残高</b>	<b>△ 538,643,337</b>	<b>△ 1,390,373,401</b>	<b>△ 237,415,700</b>	<b>1,747,552,734</b>	<b>△ 418,879,704</b>	<b>0</b>	<b>579,594,042</b>	<b>160,714,338</b>
<b>II 指定正味財産増減の部</b>								
受取補助金等	0	0	0	0	0		0	0
受取国庫補助金(指)	0	0	0	0	0		0	0
受取地方補助金(指)	0	0	0	0	0		0	0
受取民間助成金(指)	0	0	0	0	0		0	0
<b>一般正味財産への振替額</b>	<b>0</b>	<b>22,069,498</b>	<b>482,630</b>	<b>0</b>	<b>22,552,128</b>	<b>0</b>	<b>0</b>	<b>22,552,128</b>
国庫補助金振替額(指)	0	2,660,466	0	0	2,660,466		0	2,660,466
地方補助金振替額(指)	0	11,385,291	0	0	11,385,291		0	11,385,291
民間助成金振替額(指)	0	8,023,741	482,630	0	8,506,371		0	8,506,371
<b>当期指定正味財産増減額</b>	<b>0</b>	<b>△ 22,069,498</b>	<b>△ 482,630</b>	<b>0</b>	<b>△ 22,552,128</b>	<b>0</b>	<b>0</b>	<b>△ 22,552,128</b>
<b>指定正味財産期首残高</b>	<b>0</b>	<b>254,776,446</b>	<b>1,200,795</b>	<b>0</b>	<b>255,977,241</b>	<b>0</b>	<b>0</b>	<b>255,977,241</b>
国庫補助金	0	61,842,794	0	0	61,842,794		0	61,842,794
地方公共団体補助金	0	121,303,707	0	0	121,303,707		0	121,303,707
民間助成金	0	71,629,945	1,200,795	0	72,830,740		0	72,830,740
<b>指定正味財産期末残高</b>	<b>0</b>	<b>232,706,948</b>	<b>718,165</b>	<b>0</b>	<b>233,425,113</b>	<b>0</b>	<b>0</b>	<b>233,425,113</b>
国庫補助金	0	59,182,328	0	0	59,182,328		0	59,182,328
地方公共団体補助金	0	109,918,416	0	0	109,918,416		0	109,918,416
民間助成金	0	63,606,204	718,165	0	64,324,369		0	64,324,369
<b>III 正味財産期末残高</b>	<b>△ 538,643,337</b>	<b>△ 1,157,666,453</b>	<b>△ 236,697,535</b>	<b>1,747,552,734</b>	<b>△ 185,454,591</b>	<b>0</b>	<b>579,594,042</b>	<b>394,139,451</b>

## 財務諸表に対する注記

「公益法人会計基準」（平成20年4月11日 平成21年10月16日改正 内閣府公益認定等委員会）を  
採用している。

### 1. 重要な会計方針

#### (1) 固定資産の減価償却の方法

有形固定資産は、定額法による減価償却を実施している。

#### (2) 引当金の計上基準について

退職給付引当金は、職員の退職給与の期末自己都合要支給額に相当する金額を計上している。

また、役員退任慰労金給付引当金は、内規に基づく期末要支給額相当を計上している。

#### (3) 消費税等の会計処理

消費税等の会計処理は、税込方式によっている。

### 2. 基本財産及び特定資産の増減額及びその残高

特定資産の増減額及び残高は、次のとおりである。

(単位：円)

科 目	前期末残高	当期増加額	当期減少額	当期末残高
退職給付引当資産	91,994,000	6,778,331	19,772,331	79,000,000
役員退任慰労金引当資産	12,037,500	1,050,000	0	13,087,500
増殖事業積立資産	10,000,000	0	0	10,000,000
増殖事業安定化対策積立資産	70,750,000	0	35,000,000	35,750,000
建 物	91,244,506	0	8,999,874	82,244,632
構 築 物	235,587,407	0	16,954,621	218,632,786
工具器具備品	2,401,802	0	965,286	1,436,516
機械装置	3,408,825	0	1,235,657	2,173,168
合 計	517,424,040	7,828,331	82,927,769	442,324,602

### 3. 基本財産及び特定資産の財源等の内訳

特定資産の財源等の内訳は次のとおりである。

(単位：円)

科 目	当期末残高	(うち指定正味 財産からの充当 額)	(うち一般正味財 産からの充当額)	(うち負債に 対する額)
退職給付引当資産	79,000,000	—	—	(79,000,000)
役員退任慰労金引当資産	13,087,500	—	—	(13,087,500)
増殖事業安定化対策積立資産	35,750,000	—	(35,750,000)	—
増殖事業積立資産	10,000,000	—	(10,000,000)	—
建 物	82,244,632	(67,985,414)	(14,259,218)	—
構 築 物	218,632,786	(162,864,641)	(55,768,145)	—
工具器具備品	1,436,516	(718,184)	(718,332)	—
機 械 装 置	2,173,168	(1,856,874)	(316,294)	—
合 計	442,324,602	(233,425,113)	(116,811,989)	(92,087,500)

4. 固定資産の取得額、減価償却累計額、除却損及び当期末残高（直接法により減価償却を行っている）

固定資産の取得額、減価償却累計額、除却損及び当期末残高は、次のとおりである。

（単位：円）

科 目	取得価額	減価償却累計額	除却損	当期末残高
建 物	201,776,805	119,532,173	0	82,244,632
構 築 物	407,628,953	188,996,167	0	218,632,786
工具器具備品	69,999,038	68,562,522	0	1,436,516
機械装置	101,379,152	99,205,983	0	2,173,169
車両運搬具	18,000,000	17,999,998	0	2
合 計	798,783,948	494,296,843	0	304,487,105

5. 補助金等の内訳並びに交付者、当期の増減額及び残高

補助金等の内訳並びに交付者、当期の増減額及び残高は、次のとおりである。

（単位：円）

補助金等の名称	交付者	前期末残高	当期増加額	当期減少額	当期末残高	貸借対照表上の記載区分
水産業強化対策整備補助金	農林水産省 水産庁	61,842,794	0	2,660,466	59,182,328	指定正味財産
水産業強化対策整備補助金	知内町	30,921,003	0	1,330,216	29,590,787	指定正味財産
増殖施設整備事業補助金	北海道	89,465,402	0	10,021,663	79,443,739	指定正味財産
倉庫新設工事補助金	北斗市	917,302	0	33,412	883,890	指定正味財産
心化場新設工事助成金	(社) 北海道さけ・ます増殖事業協会	32,207,635	0	3,607,792	28,599,843	指定正味財産
飼育施設等改良支援助成金	(社) 北海道さけ・ます増殖事業協会	1	0	0	1	指定正味財産
心化場移管助成事業	(社) 北海道さけ・ます増殖事業協会	2	0	0	2	指定正味財産
秋サケ資源回復緊急対策助成金	(社) 北海道さけ・ます増殖事業協会	1,200,795	0	482,630	718,165	指定正味財産
心化場新設工事助成金	(社) 日高管内さけ・ます増殖事業協会	26,716,242	0	2,992,663	23,723,579	指定正味財産
心化場新設工事助成金	(社) 胆振管内さけ・ます増殖事業協会	12,706,065	0	1,423,286	11,282,779	指定正味財産
合 計		255,977,241	0	22,552,128	233,425,113	

6. 指定正味財産から一般正味財産への振替額の内訳

指定正味財産から一般正味財産への振替額の内訳は次のとおりである。

内 容	金 額 (円)
経常収益への振替額	
減価償却費計上による振替額	22,552,128
経常収益外への振替額	
固定資産除却損計上による振替額	0
合 計	22,552,128



# 財 産 目 録

令和 5 年 3 月 3 1 日 現 在

(単位：円)

科 目	金	額
<b>I 資産の部</b>		
1. 流動資産		
普通預金	43,363,953	
未収金	0	
立替金	0	
仮払金	538,393	
<b>流動資産合計</b>		<b>43,902,346</b>
2. 固定資産		
(1) 特定資産		
役員退任慰労金引当預金	13,087,500	
信漁連定期預金		
退職給付引当預金	79,000,000	
信漁連定期預金		
増殖事業安定化対策積立預金	35,750,000	
信漁連定期預金		
増殖事業積立預金	10,000,000	
信漁連定期預金		
建築物		
浮上槽棟 (福島)	56,726,793	
管理棟 (福島)	17,081,134	
井戸・取水ポンプ施設 (福島)	3,828,506	
給排水衛生附属設備 (福島)	895,878	
倉庫 (中野)	3,712,320	
中古家屋 (知内)	1	
構築物		
飼育池 (福島)	23,865,829	
飼育池電気附属設備 (福島)	126,864	
配水槽棟 (福島)	6,098,731	
自家発電機設備土台 (福島)	567,709	
飼育池施設 (福島)	1,070,570	
アスコン舗装・門扉 (福島)	4,019,691	
取水・放水設備 (福島)	43,895,142	
井戸取水設備 (福島)	7,068,589	
河川水取水設備 (知内)	131,919,660	
井戸・飼育池 (知内)	1	
工具器具備品		
心化ボックス (福島)	48	
浮上槽 (福島)	84	
飼育池掃除機 (福島)	8	
飼育池掃除機 (知内)	1	
フィッシュポンプ (福島)	1	
フィッシュポンプ (上磯)	1	
親魚管理カメラ (事務所)	1,436,373	
機械装置		
自家発電機設備 (福島)	2,173,167	
心化設備冷却装置 (福島)	1	
<b>特定資産合計</b>	<b>442,324,602</b>	

科 目	金 額		
(2) その他固定資産			
機 械 装 置 冷却水製造装置（上磯）	1		
車 両 運 搬 具 大型貨物自動車（遊楽部）	1		
大型貨物自動車（知内）	1		
建 設 仮 勘 定	0		
<b>その他固定資産合計</b>	<b>3</b>		
<b>固 定 資 産 合 計</b>		<b>442,324,605</b>	
<b>資 産 合 計</b>			<b>486,226,951</b>
<b>Ⅱ負債の部</b>			
1. 流動負債			
預 り 金	0		
<b>流 動 負 債 合 計</b>		<b>0</b>	
2. 固定負債			
役員退任慰労金引当金	13,087,500		
退 職 給 付 引 当 金	79,000,000		
<b>固 定 負 債 合 計</b>		<b>92,087,500</b>	
<b>負 債 合 計</b>			<b>92,087,500</b>
<b>正 味 財 産 合 計</b>			<b>394,139,451</b>

# 収 支 計 算 書

令和4年4月1日から令和5年3月31日まで

(単位：円)

科 目	予 算 額	決 算 額	差 異
<b>I 事業活動収支の部</b>			
<b>1.事業活動収入</b>			
①特定資産運用収入	10,000	1,736	8,264
特定資産受取利息収入	10,000	1,736	8,264
②会費収入	86,890,000	90,192,204	△ 3,302,204
会 員 会 費 収 入	14,340,000	14,340,000	0
漁獲高割会費収入	68,600,000	71,321,212	△ 2,721,212
マス漁獲高割会費収入	3,500,000	3,982,338	△ 482,338
特別漁獲高割会費収入	450,000	548,654	△ 98,654
③事業収入	78,662,000	92,619,984	△ 13,957,984
親魚等捕獲採卵事業収入	21,600,000	28,559,184	△ 6,959,184
放流体制転換調査稚魚売却収入	36,400,000	42,700,000	△ 6,300,000
業 務 受 託 収 入	20,662,000	21,360,800	△ 698,800
(放流体制緊急転換調査事業受託収入)	( 3,862,000 )	( 4,673,000 )	( △ 811,000 )
(栽培対象資源対策事業受託収入)	( 11,713,000 )	( 11,713,000 )	( 0 )
(秋サケ資源回復加速化業務受託収入)	( 4,246,000 )	( 4,133,800 )	( 112,200 )
(効率的管理調査事業受託収入)	( 841,000 )	( 841,000 )	( 0 )
④補助金等収入	77,479,000	78,534,000	△ 1,055,000
受取国庫補助金収入	0	0	0
受取地方公共団体補助金収入	9,000,000	10,053,000	△ 1,053,000
受取道増協助成金収入	68,479,000	68,481,000	△ 2,000
(増殖事業支援事業費収入)	( 65,149,000 )	( 65,149,000 )	( 0 )
(秋サケ資源回復加速化助成金収入)	( 3,330,000 )	( 3,332,000 )	( △ 2,000 )
⑤負担金収入	100,000	100,000	0
サクラマスライセンス負担金収入	100,000	100,000	0
⑥雑収入	10,000	20,051,744	△ 20,041,744
雑 収 入	10,000	20,051,744	△ 20,041,744
<b>事業活動収入計 (a)</b>	<b>243,151,000</b>	<b>281,499,668</b>	<b>△ 38,348,668</b>
<b>2.事業活動支出</b>			
①事業費支出	254,279,000	286,695,323	△ 32,416,323
役 員 報 酬 支 出	4,200,000	4,200,000	0
( 常 勤 役 員 )	( 4,200,000 )	( 4,200,000 )	( 0 )
( 非 常 勤 役 員 )	( 0 )	( 0 )	( 0 )
給 料 手 当 支 出	57,113,000	55,855,120	1,257,880
労 務 費 支 出	33,440,000	30,158,000	3,282,000
臨 時 労 務 費 支 出	4,114,000	2,193,000	1,921,000
退 職 給 付 支 出	0	21,112,565	△ 21,112,565
法 定 福 利 費 支 出	15,540,000	14,604,769	935,231
福 利 厚 生 費 支 出	1,833,000	21,523,194	△ 19,690,194
会 議 費 支 出	1,151,000	532,938	618,062
旅 費 交 通 費 支 出	2,725,000	577,030	2,147,970
備 品 費 支 出	80,000	0	80,000
通 信 運 搬 費 支 出	1,527,000	1,174,524	352,476
消 耗 品 費 支 出	2,760,000	1,318,079	1,441,921
餌 料 薬 品 費 支 出	15,880,000	13,611,263	2,268,737
施 設 整 備 費 支 出	5,152,000	3,950,958	1,201,042

(単位：円)

科 目	予 算 額	決 算 額	差 異
補修修繕費支出	10,930,000	10,981,514	△ 51,514
施設改善整備費支出	0	0	0
燃料費支出	7,640,000	7,001,106	638,894
光熱水料費支出	2,640,000	2,541,041	98,959
動力費支出	28,010,000	34,406,720	△ 6,396,720
車輜費支出	20,812,000	19,967,726	844,274
賃借料支出	13,759,000	12,487,451	1,271,549
保険料支出	1,295,000	1,296,113	△ 1,113
親魚等販売諸費支出	1,410,000	2,044,244	△ 634,244
租税公課支出	3,658,000	3,615,700	42,300
委託費支出	0	0	0
負担金支出	18,200,000	21,350,000	△ 3,150,000
（放流体制転換調査事業負担金）	( 7,700,000 )	( 9,100,000 )	( △ 1,400,000 )
（増殖戦略事業負担金）	( 10,500,000 )	( 12,250,000 )	( △ 1,750,000 )
雑支出	410,000	192,268	217,732
<b>②管理費支出</b>	<b>40,607,000</b>	<b>28,036,830</b>	<b>12,570,170</b>
役員報酬支出	4,200,000	4,200,000	0
（常勤役員）	( 4,200,000 )	( 4,200,000 )	( 0 )
（非常勤役員）	( 0 )	( 0 )	( 0 )
給料手当支出	4,890,000	4,728,540	161,460
退職給付支出	0	0	0
法定福利費支出	1,860,000	1,777,402	82,598
福利厚生費支出	257,000	205,013	51,987
会議費支出	350,000	97,299	252,701
旅費交通費支出	1,650,000	1,203,970	446,030
通信運搬費支出	1,100,000	1,074,235	25,765
消耗品費支出	140,000	141,585	△ 1,585
補修修繕費支出	0	0	0
印刷製本費支出	650,000	523,200	126,800
光熱水料費支出	300,000	325,586	△ 25,586
賃借料支出	1,700,000	1,710,240	△ 10,240
広告宣伝費支出	0	0	0
租税公課支出	20,000	12,850	7,150
交際費支出	150,000	63,000	87,000
負担金支出	22,540,000	11,245,000	11,295,000
（道増協漁獲高割負担金）	( 22,500,000 )	( 11,205,000 )	( 11,295,000 )
（親魚等売却負担金）	( 0 )	( 0 )	( 0 )
（全国組織負担金）	( 0 )	( 0 )	( 0 )
（会費等負担金）	( 40,000 )	( 40,000 )	( 0 )
雑支出	800,000	728,910	71,090
<b>③その他の支出</b>	<b>80,000</b>	<b>80,000</b>	<b>0</b>
法人税、住民税及び事業税	80,000	80,000	0
<b>事業活動支出計（b）</b>	<b>294,966,000</b>	<b>314,812,153</b>	<b>△ 19,846,153</b>
<b>事業活動収支差額（a）-（b）</b>	<b>△ 51,815,000</b>	<b>△ 33,312,485</b>	<b>△ 18,502,515</b>

(単位：円)

科 目	予 算 額	決 算 額	差 異
<b>Ⅱ 投資活動収支の部</b>			
<b>1.投資活動収入</b>			
退職給付引当資産取崩収入	0	19,772,331	△ 19,772,331
増殖事業安定化対策積立預金取崩収入	35,000,000	35,000,000	0
増殖事業積立預金取崩収入	0	0	0
<b>投資活動収入計 (c)</b>	<b>35,000,000</b>	<b>54,772,331</b>	<b>△ 19,772,331</b>
<b>2.投資活動支出</b>			
<b>①特定資産取得支出</b>	<b>8,633,000</b>	<b>7,828,331</b>	<b>804,669</b>
役員退任慰労金引当資産取得支出	1,050,000	1,050,000	0
職員退職給付引当資産取得支出	7,583,000	6,778,331	804,669
増殖事業積立金取得支出	0	0	0
<b>②固定資産取得支出</b>	<b>0</b>	<b>0</b>	<b>0</b>
建設仮勘定支出	0	0	0
<b>投資活動支出計 (d)</b>	<b>8,633,000</b>	<b>7,828,331</b>	<b>804,669</b>
<b>投資活動収支差額 (c) - (d)</b>	<b>26,367,000</b>	<b>46,944,000</b>	<b>△ 20,577,000</b>
<b>Ⅲ財務活動収支の部</b>			
<b>1.財務活動収入</b>			
<b>①借入金収入</b>	<b>0</b>	<b>0</b>	<b>0</b>
<b>財務活動収入計 (e)</b>	<b>0</b>	<b>0</b>	<b>0</b>
<b>2.財務活動支出</b>			
<b>①借入金返済支出</b>	<b>0</b>	<b>0</b>	<b>0</b>
<b>財務活動支出計 (f)</b>	<b>0</b>	<b>0</b>	<b>0</b>
<b>財務活動収支差額 (e) - (f)</b>	<b>0</b>	<b>0</b>	<b>0</b>
<b>Ⅳ予備費支出</b>	<b>0</b>	<b>0</b>	<b>0</b>
<b>当期収支差額 (A)</b>	<b>△ 25,448,000</b>	<b>13,631,515</b>	<b>△ 39,079,515</b>
<b>前期繰越収支差額 (B)</b>	<b>30,270,831</b>	<b>30,270,831</b>	<b>0</b>
<b>次期繰越収支差額 (A) + (B)</b>	<b>4,822,831</b>	<b>43,902,346</b>	<b>△ 39,079,515</b>

収支計算書総括表

令和4年4月1日から令和5年3月31日まで

単位：(円)

科 目	実施事業等会計					その他会計	法人会計	合 計
	親魚捕獲 採卵事業	心化飼育 及び放流事業	資源保護に 関する事業	共 通	小 計			
<b>I 事業活動収支の部</b>								
<b>1. 事業活動収入</b>								
①特定資産運用収入	0	0	0	0	0		1,736	1,736
特定資産受取利息収入	0	0	0	0	0		1,736	1,736
②会費収入	0	0	0	0	0		90,192,204	90,192,204
会員会費収入	0	0	0	0	0		14,340,000	14,340,000
漁獲高割会費収入	0	0	0	0	0		71,321,212	71,321,212
マス漁獲高割会費収入	0	0	0	0	0		3,982,338	3,982,338
特別漁獲高割会費収入	0	0	0	0	0		548,654	548,654
③事業収入	28,559,184	52,347,800	0	11,713,000	92,619,984		0	92,619,984
親魚等捕獲採卵事業収入	28,559,184	0	0	0	28,559,184		0	28,559,184
放流体制転換調査稚魚売却収入	0	42,700,000	0	0	42,700,000		0	42,700,000
業務受託収入	0	9,647,800	0	11,713,000	21,360,800		0	21,360,800
放流体制転換調査事業収入	0	4,673,000	0	0	4,673,000		0	4,673,000
栽培対象資源対策事業収入	0	0	0	11,713,000	11,713,000		0	11,713,000
秋サケ資源回復加速化業務受託収入	0	4,133,800	0	0	4,133,800		0	4,133,800
効率的管理調査事業収入	0	841,000	0	0	841,000		0	841,000
④補助金等収入	0	4,385,000	0	74,149,000	78,534,000		0	78,534,000
受取国庫補助金収入	0	0	0	0	0		0	0
受取地方公共団体補助金収入	0	1,053,000	0	9,000,000	10,053,000		0	10,053,000
受取道増協助成金収入	0	3,332,000	0	65,149,000	68,481,000		0	68,481,000
増殖事業支援事業費収入	0	0	0	65,149,000	65,149,000		0	65,149,000
秋サケ資源回復加速化事業助成金収入	0	3,332,000	0	0	3,332,000		0	3,332,000
⑤負担金収入	0	0	0	0	0		100,000	100,000
サクラマスライセンス負担金収入	0	0	0	0	0		100,000	100,000
⑥雑収入	6,700,000	8,300,000	5,000,000	0	20,000,000		51,744	20,051,744
雑収入	6,700,000	8,300,000	5,000,000	0	20,000,000		51,744	20,051,744
<b>事業活動収入計</b>	<b>35,259,184</b>	<b>65,032,800</b>	<b>5,000,000</b>	<b>85,862,000</b>	<b>191,153,984</b>	<b>0</b>	<b>90,345,684</b>	<b>281,499,668</b>
<b>2. 事業活動支出</b>								
①事業費支出	93,817,443	165,479,402	27,398,478	0	286,695,323		0	286,695,323
<b>人件費支出</b>	<b>59,622,872</b>	<b>65,529,164</b>	<b>24,494,612</b>	<b>0</b>	<b>149,646,648</b>		<b>0</b>	<b>149,646,648</b>
役員報酬支出	1,680,000	1,680,000	840,000	0	4,200,000		0	4,200,000
(常勤報酬支出)	1,680,000	1,680,000	840,000	0	4,200,000		0	4,200,000
(非常勤報酬支出)	0	0	0	0	0		0	0
給料手当支出	21,416,520	23,792,710	10,645,890	0	55,855,120		0	55,855,120
労務費支出	16,038,000	14,120,000	0	0	30,158,000		0	30,158,000
臨時労務費支出	33,000	1,554,000	606,000	0	2,193,000		0	2,193,000
退職給付支出	7,037,522	8,796,903	5,278,140	0	21,112,565		0	21,112,565
法定福利費支出	6,165,789	6,515,080	1,923,900	0	14,604,769		0	14,604,769
福利厚生費支出	7,252,041	9,070,471	5,200,682	0	21,523,194		0	21,523,194
<b>その他事業費支出</b>	<b>34,194,571</b>	<b>99,950,238</b>	<b>2,903,866</b>	<b>0</b>	<b>137,048,675</b>		<b>0</b>	<b>137,048,675</b>
旅費交通費支出	38,000	13,000	526,030	0	577,030		0	577,030
通信運搬費支出	335,863	838,661	0	0	1,174,524		0	1,174,524
備品費支出	0	0	0	0	0		0	0
消耗品費支出	500,009	533,786	284,284	0	1,318,079		0	1,318,079
餌料薬品費支出	0	13,611,263	0	0	13,611,263		0	13,611,263
補修修繕費支出	630,298	10,334,430	16,786	0	10,981,514		0	10,981,514
燃料費支出	3,142,377	3,383,773	474,956	0	7,001,106		0	7,001,106
光熱水料費支出	891,807	1,649,234	0	0	2,541,041		0	2,541,041
賃借料支出	102,147	11,717,864	667,440	0	12,487,451		0	12,487,451
保険料支出	0	1,296,113	0	0	1,296,113		0	1,296,113
租税公課支出	841,900	2,773,800	0	0	3,615,700		0	3,615,700
委託費支出	0	0	0	0	0		0	0
車輛費支出	7,380,202	11,676,194	911,330	0	19,967,726		0	19,967,726
動力費支出	14,684,747	19,721,973	0	0	34,406,720		0	34,406,720
施設整備費支出	3,346,173	604,785	0	0	3,950,958		0	3,950,958
施設改善整備費支出	0	0	0	0	0		0	0
会議費支出	201,920	327,265	3,753	0	532,938		0	532,938
親魚販売諸費支出	2,044,244	0	0	0	2,044,244		0	2,044,244
負担金支出	0	21,350,000	0	0	21,350,000		0	21,350,000
雑支出	54,884	118,097	19,287	0	192,268		0	192,268

科 目	実施事業等会計					その他会計	法人会計	合計
	親魚捕獲 採卵事業	心化飼育 及び放流事業	資源保護に 関する事業	共 通	小計			
②管理費支出	0	0	0	0	0		28,036,830	28,036,830
役員報酬支出	0	0	0	0	0		4,200,000	4,200,000
(常勤報酬支出)	0	0	0	0	0		4,200,000	4,200,000
(非常勤報酬支出)	0	0	0	0	0		0	0
給料手当支出	0	0	0	0	0		4,728,540	4,728,540
法定福利費支出	0	0	0	0	0		1,777,402	1,777,402
福利厚生費支出	0	0	0	0	0		205,013	205,013
会議費支出	0	0	0	0	0		97,299	97,299
交際費支出	0	0	0	0	0		63,000	63,000
旅費交通費支出	0	0	0	0	0		1,203,970	1,203,970
通信運搬費支出	0	0	0	0	0		1,074,235	1,074,235
備品費支出	0	0	0	0	0		0	0
消耗品費支出	0	0	0	0	0		141,585	141,585
補修繕費支出	0	0	0	0	0		0	0
印刷製本費支出	0	0	0	0	0		523,200	523,200
光熱水料費支出	0	0	0	0	0		325,586	325,586
賃借料支出	0	0	0	0	0		1,710,240	1,710,240
租税公課支出	0	0	0	0	0		12,850	12,850
負担金支出	0	0	0	0	0		11,245,000	11,245,000
広告宣伝費支出	0	0	0	0	0		0	0
支払利息支出	0	0	0	0	0		0	0
雑支出	0	0	0	0	0		728,910	728,910
③その他の支出	0	0	0	0	0		80,000	80,000
法人税、住民税及び事業税	0	0	0	0	0		80,000	80,000
事業活動支出計	93,817,443	165,479,402	27,398,478	0	286,695,323	0	28,116,830	314,812,153
事業活動収支差額	△ 58,558,259	△ 100,446,602	△ 22,398,478	85,862,000	△ 95,541,339	0	62,228,854	△ 33,312,485
II 投資活動収支の部								
1. 投資活動収入								
退職給付引当資産取崩収入	0	0	0	0	0		19,772,331	19,772,331
増殖事業積立資産取崩収入	0	0	0	0	0		0	0
増殖事業安定化対策積立資産取崩収入	0	0	0	35,000,000	35,000,000		0	35,000,000
投資活動収入計	0	0	0	35,000,000	35,000,000	0	19,772,331	54,772,331
2. 投資活動支出								
①特定資産取得支出	0	0	0	0	0		7,828,331	7,828,331
役員退任慰労金引当資産取得支出	0	0	0	0	0		1,050,000	1,050,000
職員退職給付引当資産取得支出	0	0	0	0	0		6,778,331	6,778,331
増殖事業安定化対策積立資産取得支出	0	0	0	0	0		0	0
増殖事業積立資産取得支出	0	0	0	0	0		0	0
工具器具備品購入取得支出	0	0	0	0	0		0	0
②固定資産取得支出	0	0	0	0	0		0	0
建設仮勘定支出	0	0	0	0	0		0	0
投資活動支出計	0	0	0	0	0	0	7,828,331	7,828,331
投資活動収支差額	0	0	0	35,000,000	35,000,000	0	11,944,000	46,944,000
III 財務活動収支の部								
1. 財務活動収入								
①借入金収入	0	0	0	0	0		0	0
②他会計借入金収入	58,558,259	100,446,602	22,398,478		181,403,339			181,403,339
財務活動収入計	58,558,259	100,446,602	22,398,478	0	181,403,339	0	0	181,403,339
2. 財務活動支出								
①借入金返済支出	0	0	0	0	0		0	0
②他会計借入金返済支出	0	0	0	107,230,485	107,230,485		0	107,230,485
③他会計貸付金支出	0	0	0	0	0		74,172,854	74,172,854
財務活動支出計	0	0	0	107,230,485	107,230,485	0	74,172,854	181,403,339
財務活動収支差額	58,558,259	100,446,602	22,398,478	△ 107,230,485	74,172,854	0	△ 74,172,854	0
IV 予備費支出	0	0	0	0	0	0	0	0
当期収支差額	0	0	0	13,631,515	13,631,515	0	0	13,631,515
前期繰越収支差額	0	0	0	30,270,831	30,270,831	0	0	30,270,831
次期繰越収支差額	0	0	0	43,902,346	43,902,346	0	0	43,902,346

## 収支計算書に対する注記

### 1. 資金の範囲

資金の範囲には普通預金、未収金、立替金、仮払金及び、仮受金、預り金を含めている。  
なお、前期末及び当期末残高は、下記2に記載するとおりである。

### 2. 次期繰越収支差額に含まれる資産及び負債の内訳

次期繰越収支差額に含まれる資産及び負債の内訳は次のとおりである。

(単位：円)

科 目	前期末残高	当期末残高
普通預金	30,043,408	43,363,953
未収金	0	0
立替金	0	0
仮払金	442,847	538,393
合計 (A)	30,486,255	43,902,346
仮受金	0	0
預り金	215,424	0
合計 (B)	215,424	0
次期繰越収支差額 (A) - (B)	30,270,831	43,902,346



# 監 査 報 告 書

令和5年4月18日

一般社団法人渡島管内さけ・ます増殖事業協会

会 長 西 山 武 雄 様

代表監事 若 山 唯 敏 ㊟

監 事 山 下 勉 ㊟

監 事 小 田 原 一 二 三 ㊟

私たち監事は、令和4年4月1日から令和5年3月31日までの第10事業年度の理事の職務の執行に関して、本監査報告を作成し、以下のとおり報告いたします。

## 1. 監査の方法及びその内容

各監事は、理事及び担当職員と意志疎通を図り、情報の収集及び監査の環境の整備に努めるとともに、理事会その他重要な会議に出席し、理事及び担当職員からその職務の執行状況について報告を受け、必要に応じて説明を求め、重要な決裁書類等を閲覧し、法人事務所において、業務及び財産の状況、並びに、会計帳簿又はこれに関する資料の調査を行いました。

以上の方法に基づき、当該事業年度に係る事業報告及びその附属明細書、計算関係書類（貸借対照表、正味財産増減計算書及びこれらの附属明細書）について検討いたしました。

## 2. 監査の結果

### (1) 事業報告等の監査結果

- 一 事業報告及びその附属明細書は、法令及び定款に従い、法人の状況を正しく示しているものと認めます。
- 二 理事の職務の執行に関する不正の行為又は法令もしくは定款に違反する重大な事実はありません。

### (2) 計算関係書類の監査結果

計算関係書類は、法人の財産及び損益（正味財産増減）の状況をすべての重要な点において適正に表示しているものと認めます。

以上

## 関係資料編

○ さけ・ます親魚捕獲採卵成績表	.....	33
○ さけ・ますふ化放流成績表	.....	34
○ 捕獲採卵事業費内訳表	.....	35
○ ふ化放流事業費内訳表	.....	36
○ 漁獲高割会費納入実績一覧表	.....	37
○ さけ親魚等売却集計報告書	.....	38
○ ブラウントラウト駆除・調査による採捕実績	.....	39

令和4年度 さけ・ます親魚捕獲採卵成績表

(1) さけ

捕獲場	項目	期別	捕獲数(尾)			採卵数(千粒)		
			計画	実績	達成率	計画	実績	達成率
捕獲	遊楽部	前期	3,300	3,897	118.1%	3,450	5,595	162.2%
		中期	9,200	10,475	113.9%	9,700	8,891	91.7%
		後期	15,500	3,309	21.3%	16,400	3,416	20.8%
	計		28,000	17,681	63.1%	29,550	17,902	60.6%
	鳥崎	前期	1,400	1,454	103.9%	1,500	3,125	208.3%
		中期	2,800	5,198	185.6%	3,000	3,918	130.6%
		後期	6,800	1,004	14.8%	7,200	381	5.3%
	計		11,000	7,656	69.6%	11,700	7,424	63.5%
	鹿部	前期	900	263	29.2%	950	1,300	136.8%
		中期	3,800	2,816	74.1%	4,050	1,702	42.0%
		後期	2,000	413	20.7%	2,150	188	8.7%
	計		6,700	3,492	52.1%	7,150	3,190	44.6%
大船	前期	1,700	214	12.6%	1,900	677	35.6%	
	中期	2,000	1,313	65.7%	2,100	799	38.0%	
	後期	900	214	23.8%	950	61	6.4%	
計		4,600	1,741	37.8%	4,950	1,537	31.1%	
尻岸内	前期	1,700	229	13.5%	1,900	202	10.6%	
	中期	3,400	668	19.6%	3,700	309	8.4%	
	後期	2,400	580	24.2%	2,600	111	4.3%	
計		7,500	1,477	19.7%	8,200	622	7.6%	
汐泊	前期	2,900	1,779	61.3%	3,100	2,855	92.1%	
	中期	4,500	2,446	54.4%	4,800	2,604	54.3%	
	後期	2,400	568	23.7%	2,600	326	12.5%	
計		9,800	4,793	48.9%	10,500	5,785	55.1%	
戸切地	前期	1,300	6,908	531.4%	1,400	7,854	561.0%	
	中期	8,400	5,248	62.5%	9,000	4,382	48.7%	
	後期	9,700	1,761	18.2%	10,400	1,197	11.5%	
計		19,400	13,917	71.7%	20,800	13,433	64.6%	
茂辺地	前期	0	5,963	#DIV/O!	0	10,232	#DIV/O!	
	中期	7,800	21,425	274.7%	8,350	16,311	195.3%	
	後期	9,700	4,956	51.1%	10,400	2,364	22.7%	
計		17,500	32,344	184.8%	18,750	28,907	154.2%	
知内	前期	0	2,247	#DIV/O!	0	2,138	#DIV/O!	
	中期	2,300	13,765	598.5%	2,500	14,772	590.9%	
	後期	6,500	11,922	183.4%	7,000	9,641	137.7%	
計		8,800	27,934	317.4%	9,500	26,551	279.5%	
福島	前期	0	321	#DIV/O!	0	290	#DIV/O!	
	中期	1,700	1,474	86.7%	1,900	1,513	79.6%	
	後期	0	23	#DIV/O!	0	0	#DIV/O!	
計		1,700	1,818	106.9%	1,900	1,803	94.9%	
合計	前期	13,200	23,275	176.3%	14,200	34,268	241.3%	
	中期	45,900	64,828	141.2%	49,100	55,201	112.4%	
	後期	55,900	24,750	44.3%	59,700	17,685	29.6%	
	計		115,000	112,853	98.1%	123,000	107,154	87.1%

捕獲場	項目	期別	捕獲数(尾)			採卵数(千粒)		
			計画	実績	達成率	計画	実績	達成率
補完	大野	前期		856			679	
		中期		0			0	
		後期		1			0	
計			857			679		
河川	亀川	前期		1,440			1,334	
		中期		2,075			1,956	
		後期		84			0	
計			3,599			3,290		
合計	前期			2,296			2,013	
	中期			2,075			1,956	
	後期			85			0	
	計			4,456			3,969	

(2) 遡上系さくらます

捕獲場	項目	捕獲数(尾)			採卵数(千粒)		
		計画	実績	達成率	計画	実績	達成率
遊楽部		75	70	93.3%	110	141	128.2%

## 令和3年度 さけ・ますふ化放流成績表

### (1) さけ

項目	収容卵数 (千粒)			生産数 (千尾)			放流数 (千尾)				
	計画	実績	達成率	計画	実績	達成率	放流河川名	計画	実績	達成率	
ふ化場 渡島 噴火 湾	長万部	3,600	0	0.0%	3,300	0	0.0%	静狩	1,800	810	45.0%
								長万部	1,750	750	42.9%
								国縫	1,750	750	42.9%
	八雲(水)	8,300	8,300	100.0%	7,500	7,729	103.1%	遊楽部	16,700	14,658	87.8%
	遊楽部	17,650	11,493	65.1%	16,200	10,441	64.5%	落部	3,500	2,108	60.2%
								落部港	1,500	0	0.0%
	尾白内	6,000	5,557	92.6%	5,500	5,210	94.7%	鳥崎	5,500	4,234	77.0%
								尾白内	2,400	967	40.3%
小計	35,550	25,350	71.3%	32,500	23,380	71.9%		34,900	24,277	69.6%	
道 南	鹿部	2,850	0	0.0%	2,600	0	0.0%	鹿部	2,900	1,728	59.6%
								常路	1,000	300	30.0%
	大船	2,900	2,717	93.7%	2,600	2,348	90.3%	大船	4,500	2,808	62.4%
								木直港	100	0	0.0%
								古部港	100	0	0.0%
	椴法華	19,000	10,720	56.4%	17,400	9,588	55.1%	矢尻	4,000	1,236	30.9%
	尻岸内	6,850	0	0.0%	6,300	0	0.0%	尻岸内	7,500	3,412	45.5%
								原木	2,500	750	30.0%
	汐泊	4,900	3,845	78.5%	4,500	3,257	72.4%	汐泊	8,400	4,042	48.1%
	上磯	11,200	8,780	78.4%	10,300	7,651	74.3%	久根別	500	150	30.0%
	中野	11,200	7,319	65.3%	10,300	6,214	60.3%	大野	1,500	500	33.3%
								戸切地	8,500	5,908	69.5%
	茂辺地	1,650	0	0.0%	1,500	0	0.0%	茂辺地	9,600	6,490	67.6%
								大当別	2,000	800	40.0%
	亀川	1,750	0	0.0%	1,800	0	0.0%	亀川	3,500	1,922	54.9%
							木古内	1,000	300	30.0%	
知内	12,850	9,807	76.3%	11,700	9,143	78.1%	知内	10,000	7,906	79.1%	
福島	12,300	4,489	36.5%	11,000	4,118	37.4%	福島	5,000	2,133	42.7%	
小計	87,450	47,677	54.5%	80,000	42,319	52.9%		72,600	40,385	55.6%	
日本 海								及部	4,000	1,000	25.0%
								小鴨津	1,000	0	0.0%
小計	0	0	#DIV/0!	0	0	#DIV/0!		5,000	1,000	20.0%	
合計	123,000	73,027	59.4%	112,500	65,699	58.4%		112,500	65,662	58.4%	

※ ふ化場名の(水)は水産資源研究所。

### (2) 遡上系さくらます

項目	収容卵数 (千粒)			生産数 (千尾)			放流数 (千尾)	備考
	計画	実績	達成率	計画	実績	達成率	実績	
ふ化場 森 遊楽部系	110	306	278.2%	100	249	249.0%		遊楽部
合計	110	306	278.2%	100	249	249.0%	0	

## 令和4年度 捕獲採卵事業別支出内訳

(単位：円)

捕獲場	遊楽部	鳥崎	鹿部	大船	尻岸内	汐泊	戸切地
給料手当	0	0	0	0	0	0	0
労務費	3,030,000	1,110,000	1,110,000	1,110,000	1,006,000	2,012,000	2,220,000
臨時労務費	0	0	0	0	21,000	0	12,000
退職給付費	0	0	0	0	0	0	0
法定福利費	521,107	191,597	191,597	182,495	65,943	297,684	382,120
福利厚生費	62,987	17,600	15,036	14,160	21,222	41,784	32,395
会議費	44,410	21,028	5,400	10,800	20,337	20,337	9,880
旅費交通費	8,000	6,000	0	0	0	21,000	0
通信運搬費	55,406	37,781	32,625	10,349	10,173	38,366	50,115
備品費	0	0	0	0	0	0	0
消耗品費	52,800	51,513	29,593	12,277	12,239	52,368	153,450
施設整備費	536,899	229,900	0	281,160	0	54,340	292,600
補修修繕費	163,559	106,150	0	108,900	67,595	0	22,000
施設改善整備費	0	0	0	0	0	0	0
燃料費	380,096	390,350	310,227	0	171,548	293,903	700,786
光熱水料費	315,934	54,445	115,275	54,970	20,013	62,768	82,748
動力費	298,997	544,307	0	28,048	367,602	2,010,787	5,257,152
車両費	1,030,534	1,481,150	650,173	175,560	443,894	757,210	1,656,424
保険料	0	0	0	0	0	0	0
賃借料	0	50,000	0	0	0	0	0
委託費	0	0	0	0	0	0	0
租税公課	0	0	0	0	0	0	22,000
雑費	7,865	4,122	2,200	1,650	6,510	4,172	10,490
合計	6,508,594	4,295,943	2,462,126	1,990,369	2,234,076	5,666,719	10,904,160

捕獲場	茂辺地	亀川	知内	福島	共用	合計
給料手当	0	0	0	0	21,416,520	21,416,520
労務費	1,110,000	0	2,220,000	1,110,000	0	16,038,000
臨時労務費	0	0	0	0	0	33,000
退職給付費	0	0	0	0	7,037,522	7,037,522
法定福利費	183,725	0	263,425	182,495	3,703,601	6,165,789
福利厚生費	33,853	0	31,290	14,160	6,967,554	7,252,041
会議費	4,654	20,118	24,908	20,048	0	201,920
旅費交通費	0	0	3,000	0	0	38,000
通信運搬費	11,124	9,797	43,823	36,304	0	335,863
備品費	0	0	0	0	0	0
消耗品費	932	44,535	90,302	0	0	500,009
施設整備費	658,900	281,600	895,274	115,500	0	3,346,173
補修修繕費	0	0	162,094	0	0	630,298
施設改善整備費	0	0	0	0	0	0
燃料費	151,191	0	666,678	77,598	0	3,142,377
光熱水料費	34,148	0	80,969	70,537	0	891,807
動力費	711,122	0	1,966,422	3,500,310	0	14,684,747
車両費	210,100	249,333	435,424	290,400	0	7,380,202
保険料	0	0	0	0	0	0
賃借料	52,147	0	0	0	0	102,147
委託費	0	0	0	0	0	0
租税公課	0	0	0	0	0	22,000
雑費	2,750	0	5,555	4,345	5,225	54,884
合計	3,164,646	605,383	6,889,164	5,421,697	39,130,422	89,273,299

令和4年度 心化放流事業別支出内訳

(単位：円)

心化場	長万部	遊楽部	尾白内	鹿部	大船	楢法華
給料手当	0	0	0	0	0	0
労務費	960,000	1,880,000	720,000	960,000	960,000	960,000
臨時労務費	102,000	132,000	102,000	102,000	66,000	102,000
退職給付費	0	0	0	0	0	0
法定福利費	167,069	324,491	125,514	167,070	158,730	159,198
福利厚生費	14,160	41,327	14,160	14,160	14,160	14,019
会議費	10,010	58,933	25,090	0	15,658	53,638
旅費交通費	0	7,000	2,000	0	0	1,000
通信運搬費	0	94,191	74,048	65,232	20,733	126,270
備品費	0	0	0	0	0	0
消耗品費	0	55,137	0	3,816	1,501	86,948
餌料薬品費	231,265	1,910,150	451,217	492,626	606,907	2,368,865
施設整備費	0	52,195	0	18,700	0	101,200
補修修繕費	7,128	823,405	177,815	4,466,434	41,571	178,310
施設改善整備費	0	0	0	0	0	0
燃料費	0	538,285	326,078	295,169	0	0
光熱水料費	17,899	399,098	3,648	90,809	44,938	103,534
動力費	0	356,033	1,056,997	0	189,553	1,946,378
車輦費	0	2,174,358	728,200	616,000	89,320	1,758,679
賃借料	120,000	4,514,908	6,939	72,767	207,672	322,663
保険料	0	239,330	113,120	53,460	16,380	73,057
租税公課	0	0	0	0	81,800	1,078,200
委託費	0	0	0	0	0	0
雑費	0	19,962	7,152	2,695	1,430	8,822
合計	1,629,531	13,620,803	3,933,978	7,420,938	2,516,353	9,442,781

心化場	尻岸内	汐泊	上磯	中野	茂辺地	亀川
給料手当	0	0	0	0	0	0
労務費	960,000	960,000	960,000	960,000	960,000	960,000
臨時労務費	102,000	102,000	96,000	102,000	102,000	96,000
退職給付費	0	0	0	0	0	0
法定福利費	71,358	167,070	166,992	167,070	159,198	159,120
福利厚生費	11,379	17,319	18,324	24,550	18,780	14,160
会議費	18,556	38,357	20,042	22,142	4,565	14,736
旅費交通費	0	1,000	1,000	0	0	0
通信運搬費	20,349	75,928	97,481	36,051	21,931	19,595
備品費	0	0	0	0	0	0
消耗品費	39,732	39,732	92,825	27,104	42,394	37,990
餌料薬品費	1,002,213	565,939	871,622	909,350	1,001,352	185,251
施設整備費	88,000	122,760	0	0	0	0
補修修繕費	0	99,000	1,224,300	0	0	0
施設改善整備費	0	0	0	0	0	0
燃料費	90,380	439,269	589,753	0	278,142	0
光熱水料費	19,657	172,149	83,654	65,112	84,646	12,020
動力費	1,104,088	1,474,875	2,813,959	2,416,908	1,183,186	411,794
車輦費	482,887	985,050	1,001,000	946,000	0	0
賃借料	172,100	422,051	1,748,018	376,950	40,000	200,000
保険料	90,070	0	41,400	138,276	13,930	10,350
租税公課	0	0	0	819,700	0	37,400
委託費	0	0	0	0	0	0
雑費	3,520	6,105	4,730	10,263	4,675	4,134
合計	4,276,289	5,688,604	9,831,100	7,021,476	3,914,799	2,162,550

心化場	知内	福島	サクラマス	共用	合計
給料手当	0	0	0	23,792,710	23,792,710
労務費	960,000	960,000	0	0	14,120,000
臨時労務費	96,000	96,000	156,000	0	1,554,000
退職給付費	0	0	0	8,796,903	8,796,903
法定福利費	71,280	159,120	2,028	4,289,772	6,515,080
福利厚生費	39,847	24,693	0	8,789,433	9,070,471
会議費	24,373	21,165	0	0	327,265
旅費交通費	0	1,000	0	0	13,000
通信運搬費	83,046	68,763	35,043	0	838,661
備品費	0	0	0	0	0
消耗品費	75,685	28,291	2,631	0	533,786
餌料薬品費	1,498,262	1,428,746	87,498	0	13,611,263
施設整備費	0	221,930	0	0	604,785
補修修繕費	3,199,735	116,732	0	0	10,334,430
施設改善整備費	0	0	0	0	0
燃料費	716,440	110,257	0	0	3,383,773
光熱水料費	276,196	202,428	73,446	0	1,649,234
動力費	4,591,881	2,145,915	30,406	0	19,721,973
車輦費	1,306,300	1,588,400	0	0	11,676,194
賃借料	1,195,823	2,317,973	0	0	11,717,864
保険料	227,910	278,830	0	0	1,296,113
租税公課	65,600	691,100	0	0	2,773,800
委託費	0	0	0	0	0
雑費	20,185	13,039	0	11,385	118,097
合計	14,448,563	10,474,382	387,052	45,680,203	142,449,402

令和4年度 漁獲高割会費納入実績一覧表

漁協名	さ け												さくらます				
	漁獲高割会費				特別漁獲高割会費								さけ会費 合計額	漁獲高割会費			
	9/1～終漁：9.8%			漁獲高割 会費合計	混獲（8/20～8/31）：9.8%			自主規制時混獲：30%			特別漁獲高 割会費合計	前年3月～本年2月：3%					
	漁獲尾数	漁獲重量	漁獲金額		漁獲尾数	漁獲金額	会費額	漁獲尾数	漁獲金額	会費額		漁獲尾数		漁獲重量	漁獲金額	会費額	
(尾)	(kg)	(円)	(円)	(尾)	(円)	(円)	(尾)	(円)	(円)	(円)	(尾)	(kg)	(円)	(円)			
長万部	38,782	132,064.0	82,598,210	8,094,625	-	-	-	-	-	-	0	8,094,625	0	0.0	0	0	
八雲町	32,513	111,467.5	66,121,348	6,479,891	3	3,841	376	-	-	-	376	6,480,267	6,681	12,855.0	5,369,374	161,082	
落部	10,426	33,302.0	19,623,597	1,923,111	-	-	-	-	-	-	0	1,923,111	1,665	158.1	505,803	15,174	
森	12,552	37,228.5	27,351,317	2,680,429	-	-	-	-	-	-	0	2,680,429	426	1,514.1	394,664	11,842	
砂原	1,740	4,864.0	3,478,999	340,943	9	28,620	2,805	-	-	-	2,805	343,748	755	1,320.6	473,269	14,205	
鹿部	1,725	5,258.0	4,626,236	453,371	31	60,365	5,916	-	-	-	5,916	459,287	5,169	3,598.2	1,004,701	30,141	
南かやべ	73,084	200,469.3	180,106,371	17,650,478	1,795	5,379,962	527,245	-	-	-	527,245	18,177,723	94,009	88,484.2	36,428,267	1,092,849	
えさん	11,616	30,645.2	21,782,546	2,134,687	65	125,640	12,312	-	-	-	12,312	2,146,999	68,156	56,728.3	25,636,563	769,097	
戸井	28,911	74,860.0	54,900,878	5,380,286	-	-	-	-	-	-	0	5,380,286	4,168	4,447.2	2,933,494	88,005	
銭亀沢	35,237	89,930.0	68,802,777	6,742,672	-	-	-	-	-	-	0	6,742,672	2,920	2,595.4	896,249	26,887	
函館市	17,532	47,805.0	37,575,000	3,682,350	-	-	-	-	-	-	0	3,682,350	18,817	16,599.7	4,608,501	138,255	
上磯郡	83,818	217,251.0	160,788,883	15,757,306	-	-	-	-	-	-	0	15,757,306	53,859	54,288.2	23,832,635	714,975	
福島吉岡	5	13.7	10,850	1,063	-	-	-	-	-	-	0	1,063	14,169	17,345.0	7,987,449	239,623	
松前さくら	0	0.0	0	0	-	-	-	-	-	-	0	0	112	108.0	67,317	2,020	
合計	347,941	985,158.2	727,767,012	71,321,212	1,903	5,598,428	548,654	0	0	0	548,654	71,869,866	270,906	260,042.0	110,138,286	3,304,155	

※漁獲金額は、消費税を含んでいない。

令和4年度 さけ親魚等売却集計報告書

項目 捕獲場名	売 却 代						控 除 額			差引額 C (A-B)	
	親 魚			内 臓 物		金額計 A	消費税	販売手数料等	計 B		
	売却尾数	重 量	金額 (税込)	重 量	金額 (税込)						
尾	kg	円	kg	円	円	円	円	円	円		
遊 楽 部	16,566	41,506.6	4,034,441	4.8	13,478	4,047,919	299,845	267,990	567,835	3,480,084	
鳥 崎	6,903	17,617.4	1,712,410	0.0	0	1,712,410	126,844	105,749	232,593	1,479,817	
鹿 部	3,462	8,506.1	826,789	13.0	42,120	868,909	64,362	60,383	124,745	744,164	
大 船	1,725	4,153.9	403,763	9.0	24,300	428,063	31,710	30,490	62,200	365,863	
尻 岸 内	1,063	2,451.0	238,238	0.0	0	238,238	17,648	19,740	37,388	200,850	
汐 泊	4,594	10,976.0	1,066,868	27.0	75,816	1,142,684	84,644	17,998	102,642	1,040,042	
戸 切 地	13,623	32,651.0	3,173,677	109.5	313,308	3,486,985	258,295	266,373	524,668	2,962,317	
茂 辺 地	31,930	73,755.0	7,168,983	123.0	361,584	7,530,567	557,817	576,822	1,134,639	6,395,928	
知 内	26,905	67,712.0	6,652,334	270.0	817,020	7,469,354	553,285	570,759	1,124,044	6,345,310	
福 島	1,797	4,629.0	455,034	3.0	11,340	466,374	34,546	34,881	69,427	396,947	
計	108,568	263,958.0	25,732,537	559.3	1,658,966	27,391,503	2,028,996	1,951,185	3,980,181	23,411,322	
補完河川	大 野	843	2,025.0	196,831	0.0	0	196,831	14,581	15,035	29,616	167,215
	亀 川	3,510	8,766.4	853,670	38.0	117,180	970,850	71,915	78,024	149,939	820,911
	計	4,353	10,791.4	1,050,501	38.0	117,180	1,167,681	86,496	93,059	179,555	988,126
合 計		112,921	274,749.4	26,783,038	597.3	1,776,146	28,559,184	2,115,492	2,044,244	4,159,736	24,399,448



ブラウントラウト駆除・調査による採捕実績（H14～R3）

（単位：尾）

河川名 年度	静狩川 (長万部町)	鳥崎川 (森 町)	尾白内川 (森 町)	尻岸内川 (函館市)	久根別川 (北斗市)	戸切地川 (北斗市)	茂辺地 (北斗市)	大当別川 (北斗市)	知内川 (知内町)	頃内川 (知内川支流)	年度合計
H14	21	-	-	-	-	-	-	-	-	-	21
H15	238	-	-	-	-	4	-	-	-	-	242
H16	1,720	3	-	-	-	39	-	-	-	-	1,762
H17	2,040	-	-	-	-	153	-	-	-	-	2,193
H18	3,297	277	-	-	-	625	-	-	-	-	4,199
H19	950	379	-	-	-	1,740	-	-	-	-	3,069
H20	132	1,050	-	-	-	1,223	0	-	-	-	2,405
H21	16	266	-	0	-	381	-	-	0	176	839
H22	2	288	-	-	-	283	-	-	-	142	715
H23	12	213	-	-	-	246	-	-	1	380	852
H24	2	232	-	-	-	376	0	-	-	583	1,193
H25	1	74	-	-	-	49	0	-	-	405	529
H26	1	172	1	-	-	693	0	-	-	615	1,482
H27	3	137	-	-	-	644	0	-	-	364	1,148
H28	2	99	-	-	7	762	0	0	-	238	1,108
H29	0	129	-	-	-	884	0	-	-	179	1,192
H30	5	177	-	-	-	482	0	0	-	160	824
R元	5	324	-	-	-	809	0	-	-	317	1,455
R 2	2	242	-	-	-	330	0	0	-	129	703
R3	0	199	-	-	-	647	-	-	-	112	958
R4	0	156	-	-	-	215	-	-	-	145	516
河川累計	8,449	4,417	1	0	7	10,585	0	0	1	3,945	27,405
備 考	・H16.12 全区間駆除 合意。	・H21.03 一部区間駆除 合意。					・H20.11 一部区間駆除 合意。				

※H22～H25の鳥崎川、戸切地川、頃内川の実績には、生息調査による鱧切除再放流数を含む。