

第 11 事 業 年 度
(令和5年度)

事 業 報 告 書

自 令和 5年 4月 1日
至 令和 6年 3月31日

一般社団法人渡島管内さけ・ます増殖事業協会

〒040-0065

北海道函館市豊川町11番9号 (函館水産ビル3階)

TEL 0138(22)4225 FAX 0138(26)5338

E-mail: oshimazo@gaea.ocn.ne.jp

URL: <http://www.oshima-sake-masu.or.jp>

目 次

総会に対する理事の提出書	1
第1 管理の状況	2
1 庶務事項	2
2 関係諸会議出席状況・その他	3
3 総会	5
4 会員の状況	6
5 役職員の状況	7
6 組織機構	8
第2 実施事業の概要	9
1 さけ・ます人工心化放流事業	9
2 さけ・ます増殖施設等維持・補修事業	10
3 資源保護事業	10
第3 財務諸表	14
1 貸借対照表	14
2 正味財産増減計算書	16
3 財務諸表に対する注記	21
4 財産目録	23
5 収支計算書	25
6 収支計算書に対する注記	30
監査報告書	31
関係資料編	32

総会に対する理事の提出書

第11事業年度（令和5年度）事業報告書、貸借対照表、正味財産増減計算書、財務諸表に対する注記及び収支計算書を別紙のとおり総会に提出します。

令和 6年 6月 4日

一般社団法人渡島管内さけ・ます増殖事業協会

会 長	西 山 武 雄
副 会 長	山 縣 光 徳
//	森 祐
専 務 理 事	柳 元 孝 二
理 事	岩 村 克 詔
//	岡 嶋 康 輔
//	楠 川 修
//	西 山 和 夫
//	鳴 海 清 春
//	坂 田 憲 治
//	上 見 孝 男
//	柴 田 一
//	阿 部 国 雄

第 1 管理の状況

1. 庶務事項

年 月 日	事 項	場 所
5 . 4 . 7	第1回場長会議	函館水産ビル
4 . 18	第1回監事会（決算監査）	//
5 . 10	第1回正副会長会議	函館国際ホテル
5 . 10	第1回理事会	//
6 . 5	第11回定時総会	//
7 . 6	第1回職員会議	//
7 . 25	第2回正副会長会議	函館水産ビル
7 . 25	第1回渡島秋さけ資源対策連絡協議会	//
10 . 11	第3回正副会長会議	//
10 . 11	第2回渡島秋さけ資源対策連絡協議会（正副会長会議）	//
10 . 17	第2回監事会（中間監査）	//
10 . 31	第4回正副会長会議	//
10 . 31	第3回渡島秋さけ資源対策連絡協議会（正副会長会議）	//
11 . 15	第5回正副会長会議	//
11 . 15	第4回渡島秋さけ資源対策連絡協議会	//
11 . 24	北海道議会議長要請「管内増殖事業の現状について」	札幌市
12 . 4	第6回正副会長会議	函館水産ビル
12 . 4	第2回理事会	//
6 . 1 . 18	第2回職員会議	//
2 . 6	第1回一般職員会議	//
3 . 25	第7回正副会長会議	//
3 . 25	第3回理事会	//

2. 関係諸会議出席の状況・その他

年 月 日	事 項	場 所
5 . 4 . 4	地域づくり交付金事業実地調査（渡島総合振興局）	函館市
4 . 11	北海道新幹線延伸工事に係る協議	//
4 . 11	水資研巡回（～4/13）	管内ふ化場
4 . 12	地区組合長会議	函館市
4 . 13	福島町立小学校 さけ稚魚放流学習	福島ふ化場
4 . 14	知内町立知内小学校 さけ稚魚放流学習	知内ふ化場
4 . 17	鹿部町立鹿部小学校 さけ稚魚放流学習	鹿部ふ化場
4 . 21	渡島海区漁業調整委員会	函館市
4 . 28	渡島定置漁業協会通常総会（書面）	//
5 . 16	北海道新幹線長万部豊野トンネル貫通式	長万部町
5 . 17	渡島地区漁協専務参事会総会	函館市
5 . 17	上磯・はまなす支所「お魚殖やす植樹運動」	北斗市
5 . 18	北海道さけ・ます増殖事業協会理事会	札幌市
5 . 23	北海道定置漁業協会通常総会	//
6 . 5	渡島海区漁業調整委員会	函館市
6 . 5	環境保全前期パトロール（～6/9）	長万部～えさん
6 . 14	北海道さけ・ます増殖事業協会定時総会	札幌市
6 . 15	第1回種卵確保対策連絡協議会	//
7 . 6	北海道定置漁業協会現地对話集会	函館市
7 . 13	北海道新幹線延伸工事に係る協議（長万部地区）	//
7 . 20	不漁対策対策事業第1回検討会	札幌市
7 . 21	北海道新幹線延伸工事に係る対応協議	Web
8 . 3	水産研究本部成果発表会	札幌市
8 . 7	渡島海区漁業調整委員会	函館市
8 . 8	北海道新幹線延伸工事に係る協議（北斗地区）	//
8 . 9	さけます報告会	札幌市
8 . 10	第1回北海道地域放流体制検討協議会	//
8 . 10	第1回全道さけ・ます増殖運営連絡会議	//
8 . 22	道増協研修会（地区会長・専務）	//
8 . 23	八雲町大漁祈願祭	遊楽部捕獲場
9 . 8	経営支援セミナー	函館市
9 . 16	全国豊かな海づくり大会北海道大会	厚岸町
9 . 25	渡島海区漁業調整委員会	函館市
9 . 26	環境保全後期パトロール（～9/28）	松前～戸井
9 . 29	第2回種卵確保対策連絡協議会	札幌市

年 月 日	事 項	場 所
5 . 10 . 5	密漁防止啓発パレード（～10/6）	※荒天中止
10 . 19	北海道新幹線延伸工事に係る協議（長万部地区）	函館市
10 . 19	北海道立函館水産高校シロサケ受精実習	茂辺地ふ化場
10 . 25	北海道さけ・ます増殖事業協会理事会	札幌市
10 . 25	全道地区会長会議	//
10 . 26	知内町立知内小学校 さけ採卵体験学習	知内ふ化場
10 . 27	渡島地区漁協専務参事会研修会	函館市
11 . 2	鹿部町立鹿部小学校 さけ遡上学習	遊楽部ふ化場
11 . 3	茂辺地さけまつり	茂辺地川河川敷
11 . 4	ユース川自然体験学習会	遊楽部捕獲場
11 . 13	洋上風力発電松前沖法定協議会	松前町
11 . 22	北海道新幹線延伸工事に係る協議（落部地区）	函館市
12 . 5	渡島海区漁業調整委員会	//
12 . 7	第2回全道地区会長会議	札幌市
12 . 13	定置漁業振興会議	//
12 . 14	第2回全道さけ・ます増殖運営連絡会議	//
6 . 1 . 17	渡島地区専務参事会	函館市
1 . 18	渡島地区ふ化放流技術者等講習会（水研機構）	//
1 . 19	ふ化放流計画ヒアリング	札幌市
1 . 24	北海道新幹線延伸工事に係る協議（長万部地区）	函館市
1 . 25	不漁対策事業第2回検討会	札幌市
1 . 30	北海道新幹線延伸工事に係る対応協議	八雲町
2 . 1	渡島町村会総会	函館市
2 . 13	水資研巡回（～2/15）	管内ふ化場
2 . 20	全道漁協漁場環境保全研修会	札幌市
2 . 26	放流体制転換調査事業検収（道増協）	遊楽部・知内
2 . 28	北海道新幹線延伸工事に係る協議（北斗地区）	函館市
2 . 29	第2回放流体制検討協議会	札幌市
2 . 29	第3回全道さけ・ます増殖運営連絡会議	//
3 . 7	渡島管内河川環境保全対策連絡協議会	函館市
3 . 13	福島町立小学校 さけ稚魚放流学習	知内ふ化場
3 . 15	北海道さけ・ます増殖事業協会理事会	札幌市
3 . 21	函館水産高校さけ稚魚放流学習	上磯ふ化場
3 . 26	洋上風力発電松前沖第2回法定協議会	Web

3. 総会

総会 の 種 類	開 催 年 月 日	開 催 日 正 会 員 数	出 席 正 会 員 数				議 事	
			本人 出席	代理 決議	書面 決議	計	事 項	可・否決 の別
定 時	05.06.05	115 名	37 名	— 名	72 名	109 名	(1) 決議事項 議案第1号 第10事業年度決算について 議案第2号 第11事業年度会費等の額及 び徴収方法について 議案第3号 第11事業年度役員の報酬に ついて 議案第4号 役員の補充選任について	可 決
							(2) 報告事項 報告第1号 第10事業年度事業報告に ついて 報告第2号 第11事業年度事業計画に ついて	

4. 会員の状況

区 分		前年度末 現 在	会 員 内 訳			本年度末 現 在
			定置個人	定置団体	定置法人	
定 置 会 員	長 万 部	1		1		1
	八 雲 町	1		1		1
	落 部	1		1		1
	森	8	7		1	8
	砂 原	3	2			2
	鹿 部	1			1	1
	南かやべ	29	13		14	27
	え さ ん	2			2	2
	戸 井	1			1	1
	銭 亀 沢	1			1	1
	函 館 市	4	2		1	3
	上 磯 郡	35	29	4		33
	福島吉岡	2	2			2
	松前さくら	2	2			2
	計	91	57	7	21	85
漁業協同組合会員	14	長万部・八雲町・落部・森・砂原・ 鹿部・南かやべ・えさん・戸井・銭亀沢・ 函館市・上磯郡・福島吉岡・松前さくら			14	
市・町会員	10	長万部町・八雲町・森町・鹿部町・函館市 北斗市・木古内町・知内町・福島町・松前町			10	
会員合計	115				109	

5. 役職員の状況

(1) 役員

区 分	員 数	定款に定める役員の定数	備 考
会 長	1	12名以上 14名以内	
副 会 長	2		
専 務 理 事	1		
理 事	9		
小 計	13		
代 表 監 事	1	3名以内	
監 事	2		
小 計	3		
合 計	16		

(2) 職員

区 分	前年度末現在	本年度増加	本年度減少	本年度末現在	備 考
管理部門	名	名	名	名	副場長兼務
事業部課長	1			1	
〃 主任	0			0	
管理部主任	1			1	
事業部門					
場 長	3			3	
主 任	2			2	
技 師	3			3	
嘱 託	0			0	
合 計	10	0	0	10	

6. 組織機構

(1) 組織体制図

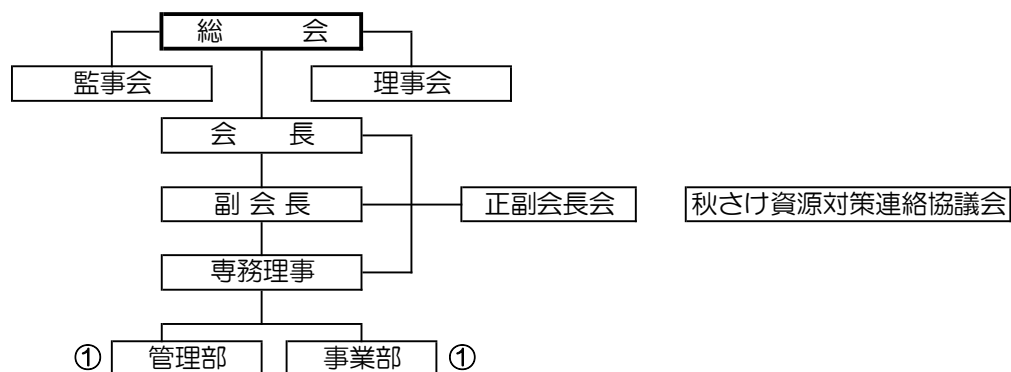

(2) 心化放流・捕獲採卵事業体制図

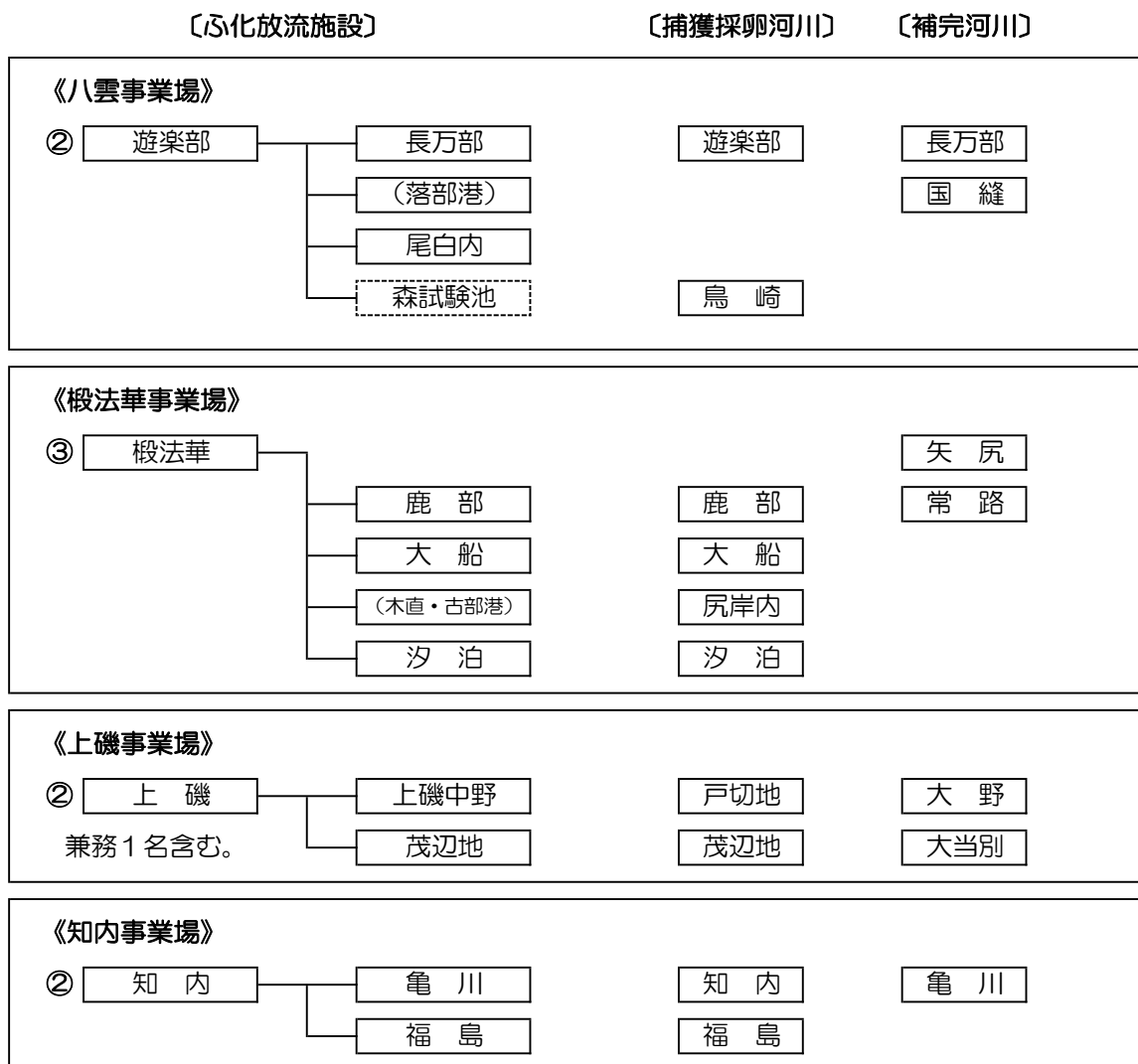

○：職員数

第2 実施事業の概要

1. さけ・ます人工ふ化放流事業

(1) 増殖事業

魚種		項目	噴火湾	道南	日本海南部	管内合計
さけ	R5 捕獲 (尾)	計 画	24,200	57,850	—	82,050
		実 績	7,358	30,707	—	38,065
		達成率	30.4%	53.1%	—	46.4%
	R5 採卵 (千粒)	計 画	26,000	61,850	—	87,850
		実 績	8,338	35,170	—	43,508
		達成率	32.1%	56.9%	—	49.5%
		移殖等	4,085	6,208	—	10,293
	R4 放流 (千尾)	計 画	34,900	72,600	5,000	112,500
		実 績	32,361	69,848	4,552	106,761
達成率		92.7%	96.2%	20.0%	94.9%	
遡上系 さくらます	R5 捕獲 (尾)	計 画	75			75
		実 績	131			131
		達成率	174.7%			174.7%
	R5 採卵 (千粒)	計 画	110			110
		実 績	141			141
		達成率	122.0%			122.0%
		移殖等	—			—
	R4 放流 (千尾)	計 画	100	—	—	100
		実 績	118	—	—	118
達成率		118.0%	—	—	118.0%	

(2) 親魚等売却事業

内 訳	売却尾数	売却重量	税込金額	販売手数料
親 魚	35,162 尾	92,219.9 kg	7,083,801 円	—
内臓物	—	246.5 kg	404,136 円	—
合 計	35,162 尾	92,466.4 kg	7,487,937 円	541,170 円

2. さけ・ます増殖施設等維持・補修事業

(1) 秋さけ資源回復加速化事業

事業内容	総事業費 (円)	負担区分 (円)		
		北海道	道増協	当協会
上磯ふ化場ふ化用水冷却装置改修	1,281,500			
福島ふ化場 //	1,452,000			
消毒薬品（上磯ほか3ふ化場）	921,800			
合計	3,655,300	913,000	913,000	1,829,300

3. 資源保護事業

(1) 河川環境調査対策事業

1) 外来魚対策

養稚魚の生残率向上を図るため、北海道及びさけます・内水面水産試験場の指導のもと、関係する自治体並びに漁業協同組合の協力をいただき、外来魚であるブラウントラウトの駆除及び生息状況や在来種に与える影響を把握する調査を実施した。

2) 河川環境調査

北海道漁業環境保全本部が実施するパトロールに同行し、河川環境の変化について監視した。

また、開発事業関係者との協議に逐次参加し、河川汚濁防止対策の実施を要請したが、特に、北海道新幹線延伸工事に起因する、発生土や湧水が及ぼす沿岸漁業への影響が大いに懸念されることから、関係する自治体並びに漁業協同組合などと一体となって、安心・安全な対策が講じられるよう工事主体との協議を行った。

3) 密漁防止対策

主要施設に設置した蓄養親魚管理カメラ設備の運用と、当協会職員及び従業員が、捕獲施設下流域を重点的に巡回して監視に努めたが、広域的な啓蒙活動として渡島管内密漁防止対策協議会が実施する後期パレードは荒天のために中止となった。

(2) 試験調査事業

秋さけ来遊資源の回復・増大に向け、関係機関の指導、協力を仰ぎながら、例年どおり以下の試験・調査を実施した。

1) さけ・ます放流体制緊急転換事業

① さけ・ます放流体制転換調査

従来密度と低密度の飼育環境の違いによる回帰効果を検証するため、次表のとおり、耳石温度標識を施して放流した。

なお、施標稚魚は買上げ措置により売却代金として、施標作業に係る経費は委託費として受け入れた。

事業場名	区 分	買上施標 稚魚数	単 価	稚 魚 売 却		施標業務 委託費
				売却代金	負担金	
知 内	従来密度	2,500 千尾				
	低 密 度	2,400 千尾				
合 計		4,900 千尾	3.85 円/尾	18,865 千円	9,432.5 千円	1,332 千円

②増殖戦略実証調査

これまでの知見をもとに、河川ごとの増殖効果を最大化するための計画を策定し、その放流魚の回帰効果を検証するため、生産する稚魚の一部に耳石温度標識を付けて放流する。

事業場名	放流時期	買上施標 稚魚数	単 価	稚 魚 売 却		施標業務 委託費
				売却代金	負担金	
遊楽部	3月中・下	2,000 千尾				
	4月上	4,700 千尾				
	4月中	800 千尾				
合 計		7,500 千尾	3.85 円/尾	28,875 千円	14,437.5 千円	2,472 千円

2) さけ・ます等栽培対象資源対策事業

稚魚に油脂を添加した餌料を給餌して飼育する種苗性向上試験と、放流稚魚の生残・回遊生態調査用の耳石温度標識稚魚を生産して放流する。

また、回帰状況を確認するため、捕獲した親魚の一部から頭部を回収する調査を、いずれも業務委託を受けて知内川で実施した。

事業名	内 訳	耳石標識 施標卵数	施標稚魚 生産見込数	事業委託費
種苗性向上試験・ 回遊経路追跡調査	試験群	1,450 千粒	1,370 千尾	
	対照群	2,368 千粒	2,280 千尾	
合 計		3,818 千粒	3,650 千尾	11,713 千円

事業名	調査期間	頭部回収数	回帰年齢	事業委託費
親魚耳石標識 確認調査	9月下旬～ 11月下旬	1 旬 100 個×8 旬 =637 個(魚体測定・採鱗)	2 歳～5 歳魚	上記委託費に 含む。

3) さけ資源の増殖と効率的管理に関する事業

①標識魚放流

放流サイズの違いによる回帰効果を確認し、当地区の好適な放流条件を検討するため、北海道資源管理協議会から業務委託を受け、区別した鰭切除外部標識を施して放流した。

また、河川及び地先漁港域での放流稚魚動態調査と、海水温やプランクトン状況を把握する沿岸環境調査を実施する。

調査箇所	放流群	鰭標識部位	放流時期	事業委託費
戸切地川及び その沿岸	0.8g=150千尾	左腹鰭	R5.3月 中旬	841,000円
	1.5g=151千尾	右腹鰭	// 上旬	

②標識魚確認

放流サイズの違いによる回帰状況を把握するために、鰭切除標識を施して放流した稚魚の回帰確認調査を実施した。

【本年度標識魚採捕実績】

内 訳 回帰年齢	尻 岸 内 川 回 帰 群					
	えさん定置(尾)		尻岸内川(尾)		合 計(尾)	
	0.8g群	1.0g群	0.8g群	1.0g群	0.8g群	1.0g群
4歳～6歳魚	0	0	—	—	0	0

内 訳 回帰年齢	戸 切 地 川 回 帰 群					
	上磯定置(尾)		戸切地川(尾)		合 計(尾)	
	0.8g群	1.5g群	0.8g群	1.5g群	0.8g群	1.5g群
2歳～3歳魚	0	0	0	49	0(—%)	49(100%)

②野生資源活用の検討

野生魚は、環境の変化に対する適応力が高いと考えられていることから、さけ・ます資源を将来にわたり維持するため、河川に遡上する野生資源の個体数や産卵環境を把握し、効果的な資源管理手法を検討する。

調査箇所	調査期間	調査項目	委 託 費
噴火湾地区 静狩川水系(非捕獲河川)	9月中旬～ 11月下旬	遡上尾数・	841,000円
道 南地区 知内川水系(捕獲採卵河川)		産卵床等の確認	

4) 秋さけ資源回復加速化業務

① 油脂添加餌料給餌飼育

耳石温度標識を施標したさけ稚魚に、遊泳力や飢餓耐性を強化する油脂を通常餌料に混合させて給餌・放流するとともに、放流後の追跡調査を実施した。

放流河川	施標ふ化場	給餌試験ふ化場	施標尾数	委託費
鳥崎川	—	遊楽部（移殖卵）	3,826 千尾	6,350,300 円
戸切地川	上磯	上磯・中野・茂辺地・知内	4,000 千尾	

5) 地域づくり推進事業

事業名	交付対象経費	負担区分	
		道交付金	当協会
秋さけ稚魚飼育手法改良調査事業	5,061.98 千円	2,500 千円	2,561.98 千円
さけ・ますふ化場活用検証事業	6,295.10 千円	3,000 千円	3,295.10 千円
移殖卵影響調査事業	6,247.90 千円	3,000 千円	3,247.90 千円
秋さけ海洋熱波影響調査事業	6,457.86 千円	3,000 千円	3,457.86 千円
合計	24,062.84 千円	11,500 千円	12,562.84 千円

(3) 増殖技術研修事業

水研機構、道総研、道増協など、関係機関が開催する研修会などに参加し、最新のさけ・ます資源に関する知見や情報の収集に努めた。

(4) 資源対策事業

当協会が事務局を担う「渡島秋さけ資源対策連絡協議会」を開催し、期別ごとの親魚の遡上状況や過去の実績を踏まえながら、自主規制措置の必要性等について検討した。

本年度は、親魚遡上の不振が続き、種卵確保も極めて低調に推移したため、11月中旬には再生産用親魚の河川遡上を促す対策が必要と判断し、定置会員各位の特段のご理解により、11月16日以降における任意の3日間、垣網の一部撤去の自主規制措置を講じていただいた。最終的には、管内地場卵 43,508 千粒（計画比 49.5%）に、他管内移殖卵 10,293 千粒を合わせて 53,801 千粒（計画比 61.2%）の確保となった。

第3 財務諸表

貸借対照表

(令和6年3月31日現在)

(単位:円)

科 目	当 年 度	前 年 度	増 減
I 資産の部			
1.流動資産			
普通預金	49,196,232	43,363,953	5,832,279
未収金	848,527	0	848,527
立替金	0	0	0
仮払金	967,595	538,393	429,202
流動資産合計	51,012,354	43,902,346	7,110,008
2.固定資産			
(1) 特定資産			
役員退任慰労金引当預金	14,137,500	13,087,500	1,050,000
退職給付引当預金	57,918,000	79,000,000	△ 21,082,000
増殖事業安定化対策積立預金	0	35,750,000	△ 35,750,000
増殖事業積立預金	10,000,000	10,000,000	0
建 物	73,244,758	82,244,632	△ 8,999,874
構 築 物	201,678,165	218,632,786	△ 16,954,621
工具器具備品	471,230	1,436,516	△ 965,286
機 械 装 置	937,511	2,173,168	△ 1,235,657
特定資産合計	358,387,164	442,324,602	△ 83,937,438
(2) その他固定資産			
建 物	0	0	0
工具器具備品	0	0	0
機 械 装 置	1	1	0
車 輛 運 搬 具	0	2	△ 2
建 設 仮 勘 定	0	0	0
その他固定資産合計	1	3	△ 2
固定資産合計	358,387,165	442,324,605	△ 83,937,440
資産合計	409,399,519	486,226,951	△ 76,827,432
II 負債の部			
1.流動負債			
預 り 金	1,666,375	0	1,666,375
仮 受 金	0	0	0
流動負債合計	1,666,375	0	1,666,375
2.固定負債			
役員退任慰労金引当金	14,137,500	13,087,500	1,050,000
退職給付引当金	57,918,000	79,000,000	△ 21,082,000
固定負債合計	72,055,500	92,087,500	△ 20,032,000
負債合計	73,721,875	92,087,500	△ 18,365,625
III 正味財産の部			
1.指定正味財産			
国 庫 補 助 金	56,521,862	59,182,328	△ 2,660,466
地方公共団体補助金	98,533,125	109,918,416	△ 11,385,291
民間団体助成金	55,817,998	64,324,369	△ 8,506,371
指定正味財産合計	210,872,985	233,425,113	△ 22,552,128
(うち特定資産への充当額)	(210,872,985)	(233,425,113)	△ 22,552,128
2.一般正味財産	124,804,659	160,714,338	△ 35,909,679
(うち特定資産への充当額)	(75,458,679)	(116,811,989)	△ 41,353,310
正味財産合計	335,677,644	394,139,451	△ 58,461,807
負債及び正味財産合計	409,399,519	486,226,951	△ 76,827,432

貸借対照表内訳表

(令和6年3月31日現在)

(単位：円)

科 目	実施事業等会計	その他会計	法人会計	内部取引等消去	合計
I 資産の部					
1. 流動資産					
普通預金	49,196,232	0	0		49,196,232
未収金	848,527	0	0		848,527
立替金	0	0	0		0
仮払金	967,595	0	0		967,595
流動資産合計	51,012,354	0	0	0	51,012,354
2. 固定資産					
(1) 特定資産					
役員退任慰労金引当預金	0	0	14,137,500		14,137,500
退職給付引当預金	0	0	57,918,000		57,918,000
増殖事業安定化対策積立預金	0	0	0		0
増殖事業積立預金	10,000,000	0	0		10,000,000
建 物	73,244,758	0	0		73,244,758
構 築 物	201,678,165	0	0		201,678,165
工具器具備品	471,230	0	0		471,230
機 械 装 置	937,511	0	0		937,511
特定資産合計	286,331,664	0	72,055,500	0	358,387,164
(2) その他固定資産					
建 物	0	0	0		0
機 械 装 置	1	0	0		1
工具器具備品	0	0	0		0
車両運搬具	0	0	0		0
建設仮勘定	0	0	0		0
他会計長期貸付金	0	0	602,400,623	△ 602,400,623	0
その他固定資産合計	1	0	602,400,623	△ 602,400,623	1
固定資産合計	286,331,665	0	674,456,123	△ 602,400,623	358,387,165
資産合計	337,344,019	0	674,456,123	△ 602,400,623	409,399,519
II 負債の部					
1. 流動負債					
預り金	1,666,375	0	0		1,666,375
仮受金	0	0	0		0
流動負債合計	1,666,375	0	0	0	1,666,375
2. 固定負債					
役員退任慰労金引当金	0	0	14,137,500		14,137,500
退職給付引当金	0	0	57,918,000		57,918,000
他会計長期借入金	602,400,623	0	0	△ 602,400,623	0
固定負債合計	602,400,623	0	72,055,500	△ 602,400,623	72,055,500
負債合計	604,066,998	0	72,055,500	△ 602,400,623	73,721,875
III 正味財産の部					
1. 指定正味財産					
国庫補助金	56,521,862	0	0		56,521,862
地方公共団体補助金	98,533,125	0	0		98,533,125
民間団体助成金	55,817,998	0	0		55,817,998
指定正味財産合計	210,872,985	0	0	0	210,872,985
(うち特定資産への充当額)	(210,872,985)	(0)	(0)	(0)	(210,872,985)
2. 一般正味財産	△ 477,595,964	0	602,400,623	0	124,804,659
(うち特定資産への充当額)	(75,458,679)	(0)	(0)	(0)	(75,458,679)
正味財産合計	△ 266,722,979	0	602,400,623	0	335,677,644
負債および正味財産合計	337,344,019	0	674,456,123	△ 602,400,623	409,399,519

正味財産増減計算書

令和5年4月1日から令和6年3月31日まで

(単位：円)

科 目	当 年 度	前 年 度	増 減
I 一般正味財産増減の部			
1. 経常増減の部			
(1) 経常収益			
特定資産運用益	1,784	1,736	48
(特定資産受取利息)	(1,784)	(1,736)	(48)
受 取 会 費	45,916,307	90,192,204	△ 44,275,897
(会 員 受 取 会 費)	(20,580,000)	(14,340,000)	(6,240,000)
(漁獲高割受取会費)	(21,450,710)	(71,321,212)	(△ 49,870,502)
(特別漁獲高割受取会費)	(562,478)	(548,654)	(13,824)
(サクラマス漁獲高割受取会費)	(3,323,119)	(3,982,338)	(△ 659,219)
事 業 収 益	76,126,937	92,619,984	△ 16,493,047
(親魚等捕獲採卵事業収益)	(7,487,937)	(28,559,184)	(△ 21,071,247)
(放流体制転換調査稚魚売却収益)	(47,740,000)	(42,700,000)	(5,040,000)
(放流体制緊急転換調査事業収益)	(3,804,000)	(4,673,000)	(△ 869,000)
(栽培対象資源対策事業収益)	(11,713,000)	(11,713,000)	(0)
(効率的な管理調査事業受託収益)	(1,682,000)	(841,000)	(841,000)
(秋サケ資源回復加速化事業受託収益)	(0)	(4,133,800)	(△ 4,133,800)
(日本海対策種苗生産委託収益)	(3,700,000)	(0)	(3,700,000)
受 取 補 助 金 等	105,845,632	101,086,128	4,759,504
(受取地方公共団体補助金)	(11,810,000)	(10,053,000)	(1,757,000)
(受取国庫補助金振替額)	(2,660,466)	(2,660,466)	(0)
(受取地方公共団体補助金振替額)	(11,385,291)	(11,385,291)	(0)
(受取民間助成金振替額)	(8,506,371)	(8,506,371)	(0)
(増殖事業支援事業費)	(65,149,000)	(65,149,000)	(0)
(秋サケ資源回復加速化事業助成金)	(1,826,000)	(3,332,000)	(△ 1,506,000)
(さけ増殖資材緊急開発事業助成金)	(4,508,504)	(0)	(4,508,504)
受 取 負 担 金	110,000	100,000	10,000
(サクラマスライセンス負担金)	(110,000)	(100,000)	(10,000)
(種卵受給調整負担金)	(0)	(0)	(0)
雑 収 益	37,756	20,051,744	△ 20,013,988
(雑 収 益)	(37,756)	(20,051,744)	(△ 20,013,988)
経 常 収 益 計	228,038,416	304,051,796	△ 76,013,380
(2) 経常費用			
①事業費			
役 員 報 酬	4,200,000	4,200,000	0
(常 勤 報 酬)	(4,200,000)	(4,200,000)	(0)
(非 常 勤 報 酬)	(0)	(0)	(0)
給 料 手 当	45,851,050	55,855,120	△ 10,004,070
労 務 費	17,700,000	30,158,000	△ 12,458,000
臨 時 労 務 費	1,832,000	2,193,000	△ 361,000
役員退任慰労金給付費用	525,000	525,000	0
職員退職給付費用	7,177,250	7,560,565	△ 383,315
法 定 福 利 費	11,313,887	14,604,769	△ 3,290,882
福 利 厚 生 費	1,105,984	21,523,194	△ 20,417,210
旅 費 交 通 費	1,223,570	577,030	646,540
通 信 運 搬 費	906,397	1,174,524	△ 268,127
建 物 減 価 償 却 費	8,999,874	8,999,874	0
構 築 物 減 価 償 却 費	16,954,621	16,954,621	0
機 械 装 置 減 価 償 却 費	1,235,657	1,235,657	0
工 具 器 具 備 品 減 価 償 却 費	965,286	965,286	0

科 目	当 年 度	前 年 度	增 減
消 耗 品 費	1,766,296	1,318,079	448,217
補 修 繕 費	3,456,438	10,981,514	△ 7,525,076
燃 料 費	4,589,304	7,001,106	△ 2,411,802
光 熱 水 料 費	1,796,315	2,541,041	△ 744,726
賃 借 料	11,750,264	12,487,451	△ 737,187
保 險 料	1,206,043	1,296,113	△ 90,070
租 稅 公 課	9,186,500	3,615,700	5,570,800
委 託 費	0	0	0
車 輛 費	14,959,227	19,967,726	△ 5,008,499
動 力 費	29,439,341	34,406,720	△ 4,967,379
餌 料 藥 品 費	11,019,140	13,611,263	△ 2,592,123
施 設 整 備 費	2,262,122	3,950,958	△ 1,688,836
施 設 改 善 整 備 費	0	0	0
会 議 費	188,974	532,938	△ 343,964
支 払 負 担 金	30,188,511	21,350,000	8,838,511
(放流体制轉換調査稚魚売却負担金)	(9,432,500)	(9,100,000)	(332,500)
(増殖戦略事業負担金)	(14,437,500)	(12,250,000)	(2,187,500)
(栽培対象資源対策事業負担金)	(2,201,311)	(0)	(2,201,311)
(種卵受給調整負担金)	(4,117,200)	(0)	(4,117,200)
親 魚 等 売 却 諸 費	541,170	2,044,244	△ 1,503,074
雜 費	176,366	192,268	△ 15,902
事 業 費 計	242,516,587	301,823,761	△ 59,307,174
②管理費			
役 員 報 酬	4,200,000	4,200,000	0
(常 勤 報 酬)	(4,200,000)	(4,200,000)	(0)
(非 常 勤 報 酬)	(0)	(0)	(0)
給 料 手 当	4,776,660	4,728,540	48,120
役員退任慰労金給付費用	525,000	525,000	0
職員退職給付費用	573,000	558,000	15,000
法 定 福 利 費	1,701,853	1,777,402	△ 75,549
福 利 厚 生 費	172,984	205,013	△ 32,029
会 議 費	146,928	97,299	49,629
旅 費 交 通 費	1,211,220	1,203,970	7,250
通 信 運 搬 費	771,042	1,074,235	△ 303,193
備 品 費	0	0	0
消 耗 品 費	155,306	141,585	13,721
補 修 繕 費	0	0	0
印 刷 製 本 費	344,493	523,200	△ 178,707
光 熱 水 料 費	331,756	325,586	6,170
賃 借 料	1,710,240	1,710,240	0
広 告 宣 伝 費	0	0	0
租 稅 公 課	11,950	12,850	△ 900
交 際 費	67,300	63,000	4,300
支 払 負 担 金	5,774,000	11,245,000	△ 5,471,000
(道増協漁獲高割負担金)	(5,724,000)	(11,205,000)	(△ 5,481,000)
(会費等負担金)	(50,000)	(40,000)	(10,000)
雜 費	705,534	728,910	△ 23,376
管 理 費 計	23,179,266	29,119,830	△ 5,940,564
經 常 費 用 計	265,695,853	330,943,591	△ 65,247,738
評価損益等調整前当期經常増減額	△ 37,657,437	△ 26,891,795	△ 10,765,642
当 期 經 常 増 減 額	△ 37,657,437	△ 26,891,795	△ 10,765,642

科 目	当 年 度	前 年 度	増 減
2. 経常外増減の部			
(1) 経常外収益			
受取補助金等	0	0	0
(受取地方公共団体補助金振替額)	(0)	(0)	(0)
車輜運搬具売却益	1,827,758	0	1,827,758
経常外収益計	1,827,758	0	1,827,758
(2) 経常外費用			
その他経常外費用			
工具器具備品除却損	0	0	0
経常外費用計	0	0	0
当期経常外増減額	1,827,758	0	1,827,758
税引前当期一般正味財産増減額	△ 35,829,679	△ 26,891,795	△ 8,937,884
法人税、住民税及び事業税	80,000	80,000	0
当期一般正味財産増減額	△ 35,909,679	△ 26,971,795	△ 8,937,884
一般正味財産期首残高	160,714,338	187,686,133	△ 26,971,795
一般正味財産期末残高	124,804,659	160,714,338	△ 35,909,679
Ⅱ 指定正味財産増減の部			
①受取補助金等			
受取国庫補助金	0	0	0
受取地方公共団体補助金	0	0	0
受取民間団体助成金	0	0	0
一般正味財産への振替額	22,552,128	22,552,128	0
当期指定正味財産増減額	△ 22,552,128	△ 22,552,128	0
指定正味財産期首残高	233,425,113	255,977,241	△ 22,552,128
指定正味財産期末残高	210,872,985	233,425,113	△ 22,552,128
Ⅲ 正味財産期末残高	335,677,644	394,139,451	△ 58,461,807

正味財産増減計算書内訳表

令和5年4月1日から令和6年3月31日まで

単位：(円)

科 目	実施事業等会計					その他会計	法人会計	合 計
	親魚捕獲 採卵事業	心化飼育 及び放流事業	資源保護に 関する事業	共 通	小 計			
I 一般正味財産増減の部								
1. 経常増減の部								
(1) 経常収益								
①特定資産運用益	0	0	0	0	0		1,784	1,784
特定資産受取利息	0	0	0	0	0		1,784	1,784
②会員受取会費	0	0	0	0	0		45,916,307	45,916,307
正会員受取会費	0	0	0	0	0		20,580,000	20,580,000
漁獲高割受取会費	0	0	0	0	0		21,450,710	21,450,710
マス漁獲高割会費	0	0	0	0	0		3,323,119	3,323,119
特別漁獲高割会費	0	0	0	0	0		562,478	562,478
③事業収益	7,487,937	56,926,000	0	11,713,000	76,126,937		0	76,126,937
親魚等捕獲採卵事業収益	7,487,937	0	0	0	7,487,937		0	7,487,937
放流体制緊急転換調査事業収益	0	3,804,000	0	0	3,804,000		0	3,804,000
栽培対象資源対策事業収益	0	0	0	11,713,000	11,713,000		0	11,713,000
放流体制転換調査稚魚売却収益	0	47,740,000	0	0	47,740,000		0	47,740,000
秋サケ資源回復加速化業務受託収益	0	0	0	0	0		0	0
効率的管理調査事業受託収益	0	1,682,000	0	0	1,682,000		0	1,682,000
日本海対策種苗生産委託収益	0	3,700,000	0	0	3,700,000		0	3,700,000
④受取補助金等	0	29,594,002	482,630	75,769,000	105,845,632		0	105,845,632
受取国庫補助金	0	0	0	0	0		0	0
受取地方公共団体補助金	0	1,190,000	0	10,620,000	11,810,000		0	11,810,000
受取国庫補助金振替額	0	2,660,466	0	0	2,660,466		0	2,660,466
受取地方公共団体補助金振替額	0	11,385,291	0	0	11,385,291		0	11,385,291
受取民間助成金振替額	0	8,023,741	482,630	0	8,506,371		0	8,506,371
道増協助成金	0	6,334,504	0	65,149,000	71,483,504		0	71,483,504
増殖事業支援事業費	0	0	0	65,149,000	65,149,000		0	65,149,000
秋サケ資源回復加速化事業助成金	0	1,826,000	0	0	1,826,000		0	1,826,000
さけ増殖資材緊急開発事業助成金	0	4,508,504	0	0	4,508,504		0	4,508,504
⑤受取負担金	0	0	0	0	0		110,000	110,000
サクラマスライセンス負担金	0	0	0	0	0		110,000	110,000
⑥雑収益	0	0	0	0	0		37,756	37,756
雑収入	0	0	0	0	0		37,756	37,756
経常収益計	7,487,937	86,520,002	482,630	87,482,000	181,972,569	0	46,065,847	228,038,416
(2) 経常費用								
①事業費	62,455,654	154,961,577	18,780,845	6,318,511	242,516,587		0	242,516,587
人件費	35,325,707	40,738,303	13,641,161	0	89,705,171		0	89,705,171
役員報酬	1,680,000	1,680,000	840,000	0	4,200,000		0	4,200,000
(常勤報酬)	1,680,000	1,680,000	840,000	0	4,200,000		0	4,200,000
(非常勤報酬)	0	0	0	0	0		0	0
給料手当	17,181,250	20,135,550	8,534,250	0	45,851,050		0	45,851,050
労務費	8,590,000	9,110,000	0	0	17,700,000		0	17,700,000
臨時労務費	296,000	930,000	606,000	0	1,832,000		0	1,832,000
役員退任慰労金給付費用	210,000	210,000	105,000	0	525,000		0	525,000
職員退職給付費用	2,392,417	2,990,521	1,794,312	0	7,177,250		0	7,177,250
法定福利費	4,562,454	5,156,976	1,594,457	0	11,313,887		0	11,313,887
福利厚生費	413,586	525,256	167,142	0	1,105,984		0	1,105,984
その他事業費	27,129,947	114,223,274	5,139,684	6,318,511	152,811,416		0	152,811,416
旅費交通費	0	0	1,223,570	0	1,223,570		0	1,223,570
通信運搬費	166,851	739,546	0	0	906,397		0	906,397
建物減価償却費	0	8,999,874	0	0	8,999,874		0	8,999,874
車輛運搬具減価償却費	0	0	0	0	0		0	0
工具器具備品減価償却費	0	0	965,286	0	965,286		0	965,286
機械装置減価償却費	0	1,235,657	0	0	1,235,657		0	1,235,657
構築物減価償却費	0	16,954,621	0	0	16,954,621		0	16,954,621
備品費	0	0	0	0	0		0	0
消耗品費	287,526	180,241	1,298,529	0	1,766,296		0	1,766,296
餌料薬品費	0	11,019,140	0	0	11,019,140		0	11,019,140
補修修繕費	332,793	3,123,645	0	0	3,456,438		0	3,456,438
燃料費	1,945,380	2,336,187	307,737	0	4,589,304		0	4,589,304
光熱水料費	391,746	1,404,569	0	0	1,796,315		0	1,796,315
賃借料	102,218	11,503,326	144,720	0	11,750,264		0	11,750,264
保険料	0	1,206,043	0	0	1,206,043		0	1,206,043
租税公課	6,412,700	2,773,800	0	0	9,186,500		0	9,186,500
車輛費	5,132,740	8,642,961	1,183,526	0	14,959,227		0	14,959,227
動力費	9,725,098	19,714,243	0	0	29,439,341		0	29,439,341
施設整備費	1,980,242	281,880	0	0	2,262,122		0	2,262,122
施設改善整備費	0	0	0	0	0		0	0
会議費	75,191	113,783	0	0	188,974		0	188,974
親魚等販売諸費	541,170	0	0	0	541,170		0	541,170
支払負担金	0	23,870,000	0	6,318,511	30,188,511		0	30,188,511
雑費	36,292	123,758	16,316	0	176,366		0	176,366

科 目	実施事業等会計					その他会計	法人会計	合計
	親魚捕獲 採卵事業	心化飼育 及び放流事業	資源保護に 関する事業	共 通	小 計			
②管理費	0	0	0	0	0	0	23,179,266	23,179,266
役員報酬	0	0	0	0	0	0	4,200,000	4,200,000
(常勤報酬)	0	0	0	0	0	0	4,200,000	4,200,000
(非常勤報酬)	0	0	0	0	0	0	0	0
給料手当	0	0	0	0	0	0	4,776,660	4,776,660
役員退任慰労金給付費用	0	0	0	0	0	0	525,000	525,000
職員退職給付費用	0	0	0	0	0	0	573,000	573,000
法定福利費	0	0	0	0	0	0	1,701,853	1,701,853
福利厚生費	0	0	0	0	0	0	172,984	172,984
会議費	0	0	0	0	0	0	146,928	146,928
交際費	0	0	0	0	0	0	67,300	67,300
旅費交通費	0	0	0	0	0	0	1,211,220	1,211,220
通信運搬費	0	0	0	0	0	0	771,042	771,042
備品費	0	0	0	0	0	0	0	0
消耗品費	0	0	0	0	0	0	155,306	155,306
補修修繕費	0	0	0	0	0	0	0	0
印刷製本費	0	0	0	0	0	0	344,493	344,493
光熱水料費	0	0	0	0	0	0	331,756	331,756
賃借料	0	0	0	0	0	0	1,710,240	1,710,240
租税公課	0	0	0	0	0	0	11,950	11,950
負担金	0	0	0	0	0	0	5,774,000	5,774,000
広告宣伝費	0	0	0	0	0	0	0	0
支払利息	0	0	0	0	0	0	0	0
雑費	0	0	0	0	0	0	705,534	705,534
経常費用計	62,455,654	154,961,577	18,780,845	6,318,511	242,516,587	0	23,179,266	265,695,853
評価損益等調整前当期経常増減額	△ 54,967,717	△ 68,441,575	△ 18,298,215	81,163,489	△ 60,544,018	0	22,886,581	△ 37,657,437
当期経常増減額	△ 54,967,717	△ 68,441,575	△ 18,298,215	81,163,489	△ 60,544,018	0	22,886,581	△ 37,657,437
2. 経常外増減の部								
(1) 経常外収益								
受取補助金振替額	0	0	0	0	0	0	0	0
車両運搬具売却収益	0	1,827,758	0	0	1,827,758	0	0	1,827,758
経常外収益計	0	1,827,758	0	0	1,827,758	0	0	1,827,758
(2) 経常外費用								
工具器具備品除却損	0	0	0	0	0	0	0	0
経常外費用計	0	0	0	0	0	0	0	0
当期経常外増減額	0	1,827,758	0	0	1,827,758	0	0	1,827,758
税引前当期一般正味財産増減額	△ 54,967,717	△ 66,613,817	△ 18,298,215	81,163,489	△ 58,716,260	0	22,886,581	△ 35,829,679
法人税、住民税及び事業税	0	0	0	0	0	0	80,000	80,000
当期一般正味財産増減額	△ 54,967,717	△ 66,613,817	△ 18,298,215	81,163,489	△ 58,716,260	0	22,806,581	△ 35,909,679
一般正味財産期首残高	△ 538,643,337	△ 1,390,373,401	△ 237,415,700	1,747,552,734	△ 418,879,704	0	579,594,042	160,714,338
一般正味財産期末残高	△ 593,611,054	△ 1,456,987,218	△ 255,713,915	1,828,716,223	△ 477,595,964	0	602,400,623	124,804,659
II 指定正味財産増減の部								
受取補助金等	0	0	0	0	0	0	0	0
受取国庫補助金(指)	0	0	0	0	0	0	0	0
受取地方補助金(指)	0	0	0	0	0	0	0	0
受取民間助成金(指)	0	0	0	0	0	0	0	0
一般正味財産への振替額	0	22,069,498	482,630	0	22,552,128	0	0	22,552,128
国庫補助金振替額(指)	0	2,660,466	0	0	2,660,466	0	0	2,660,466
地方補助金振替額(指)	0	11,385,291	0	0	11,385,291	0	0	11,385,291
民間助成金振替額(指)	0	8,023,741	482,630	0	8,506,371	0	0	8,506,371
当期指定正味財産増減額	0	△ 22,069,498	△ 482,630	0	△ 22,552,128	0	0	△ 22,552,128
指定正味財産期首残高	0	232,706,948	718,165	0	233,425,113	0	0	233,425,113
国庫補助金	0	59,182,328	0	0	59,182,328	0	0	59,182,328
地方公共団体補助金	0	109,918,416	0	0	109,918,416	0	0	109,918,416
民間助成金	0	63,606,204	718,165	0	64,324,369	0	0	64,324,369
指定正味財産期末残高	0	210,637,450	235,535	0	210,872,985	0	0	210,872,985
国庫補助金	0	56,521,862	0	0	56,521,862	0	0	56,521,862
地方公共団体補助金	0	98,533,125	0	0	98,533,125	0	0	98,533,125
民間助成金	0	55,582,463	235,535	0	55,817,998	0	0	55,817,998
III 正味財産期末残高	△ 593,611,054	△ 1,246,349,768	△ 255,478,380	1,828,716,223	△ 266,722,979	0	602,400,623	335,677,644

財務諸表に対する注記

「公益法人会計基準」（平成20年4月11日 平成21年10月16日改正 内閣府公益認定等委員会）を採用している。

1. 重要な会計方針

(1) 固定資産の減価償却の方法

有形固定資産は、定額法による減価償却を実施している。

(2) 引当金の計上基準について

退職給付引当金は、職員の退職給与の期末自己都合要支給額に相当する金額を計上している。

また、役員の退任慰労金給付引当金は、内規に基づく期末要支給額相当を計上している。

(3) 消費税等の会計処理

消費税等の会計処理は、税込方式によっている。

2. 基本財産及び特定資産の増減額及びその残高

特定資産の増減額及び残高は、次のとおりである。

（単位：円）

科 目	前期末残高	当期増加額	当期減少額	当期末残高
退職給付引当資産	79,000,000	6,308,638	27,390,638	57,918,000
役員退任慰労金引当資産	13,087,500	1,050,000	0	14,137,500
増殖事業積立資産	10,000,000	0	0	10,000,000
増殖事業安定化対策積立資産	35,750,000	0	35,750,000	0
建 物	82,244,632	0	8,999,874	73,244,758
構 築 物	218,632,786	0	16,954,621	201,678,165
工具器具備品	1,436,516	0	965,286	471,230
機械装置	2,173,168	0	1,235,657	937,511
合 計	442,324,602	7,358,638	91,296,076	358,387,164

3. 基本財産及び特定資産の財源等の内訳

特定資産の財源等の内訳は次のとおりである。

（単位：円）

科 目	当期末残高	（うち指定正味 財産からの充当 額）	（うち一般正味財 産からの充当額）	（うち負債に 対する額）
退職給付引当資産	57,918,000	—	—	(57,918,000)
役員退任慰労金引当資産	14,137,500	—	—	(14,137,500)
増殖事業安定化対策積立資産	0	—	(0)	—
増殖事業積立資産	10,000,000	—	(10,000,000)	—
建 物	73,244,758	(60,382,047)	(12,862,711)	—
構 築 物	201,678,165	(149,454,306)	(52,223,859)	—
工具器具備品	471,230	(235,554)	(235,676)	—
機 械 装 置	937,511	(801,078)	(136,433)	—
合 計	358,387,164	(210,872,985)	(75,458,679)	(72,055,500)

4. 固定資産の取得額、減価償却累計額、除却損及び当期末残高（直接法により減価償却を行っている）

固定資産の取得額、減価償却累計額、除却損及び当期末残高は、次のとおりである。

(単位：円)

科 目	取得価額	減価償却累計額	除却損	当期末残高
建 物	201,776,805	128,532,047	0	73,244,758
構 築 物	407,628,953	205,950,788	0	201,678,165
工具器具備品	69,999,038	69,527,808	0	471,230
機械装置	101,379,152	100,441,640	0	937,512
合 計	780,783,948	504,452,283	0	276,331,665

5. 補助金等の内訳並びに交付者、当期の増減額及び残高

補助金等の内訳並びに交付者、当期の増減額及び残高は、次のとおりである。

(単位：円)

補助金等の名称	交付者	前期末残高	当期増加額	当期減少額	当期末残高	貸借対照表上の記載区分
水産業強化対策整備補助金	農林水産省 水産庁	59,182,328	0	2,660,466	56,521,862	指定正味財産
水産業強化対策整備補助金	知内町	29,590,787	0	1,330,216	28,260,571	指定正味財産
増殖施設整備事業補助金	北海道	79,443,739	0	10,021,663	69,422,076	指定正味財産
倉庫新設工事補助金	北斗市	883,890	0	33,412	850,478	指定正味財産
心化場新設工事助成金	(社) 北海道さけ・ます増殖事業協会	28,599,843	0	3,607,792	24,992,051	指定正味財産
飼育施設等改良支援助成金	(社) 北海道さけ・ます増殖事業協会	1	0	0	1	指定正味財産
心化場移管助成事業	(社) 北海道さけ・ます増殖事業協会	2	0	0	2	指定正味財産
秋サケ資源回復緊急対策助成金	(社) 北海道さけ・ます増殖事業協会	718,165	0	482,630	235,535	指定正味財産
心化場新設工事助成金	(社) 日高管内さけ・ます増殖事業協会	23,723,579	0	2,992,663	20,730,916	指定正味財産
心化場新設工事助成金	(社) 胆振管内さけ・ます増殖事業協会	11,282,779	0	1,423,286	9,859,493	指定正味財産
合 計		233,425,113	0	22,552,128	210,872,985	

6. 指定正味財産から一般正味財産への振替額の内訳

指定正味財産から一般正味財産への振替額の内訳は次のとおりである。

内 容	金 額 (円)
経常収益への振替額	
減価償却費計上による振替額	22,552,128
経常収益外への振替額	
固定資産除却損計上による振替額	0
合 計	22,552,128

財 産 目 録

令 和 6 年 3 月 3 1 日 現 在

(単位：円)

科 目	金 額	
I 資産の部		
1. 流動資産		
普通預金	49,196,232	
未収金	848,527	
立替金	0	
仮払金	967,595	
流動資産合計		51,012,354
2. 固定資産		
(1) 特定資産		
役員退任慰労金引当預金 信漁連定期預金	14,137,500	
退職給付引当預金 信漁連定期預金	57,918,000	
増殖事業安定化対策積立預金 信漁連定期預金	0	
増殖事業積立預金 信漁連定期預金	10,000,000	
建築物 浮上槽棟 (福島)	51,748,564	
管理棟 (福島)	15,886,095	
井戸・取水ポンプ施設 (福島)	1,651,624	
給排水衛生附属設備 (福島)	386,486	
倉庫 (中野)	3,571,988	
中古家屋 (知内)	1	
構築物 飼育池 (福島)	22,396,720	
飼育池電気附属設備 (福島)	54,732	
配水槽棟 (福島)	5,723,313	
自家発電機設備土台 (福島)	532,763	
飼育池施設 (福島)	1,004,670	
アスコン舗装・門扉 (福島)	1,734,103	
取水・放水設備 (福島)	41,193,088	
井戸取水設備 (福島)	3,049,395	
河川水取水設備 (知内)	125,989,380	
井戸・飼育池 (知内)	1	
工具器具備品 心化ボックス (福島)	48	
浮上槽 (福島)	84	
飼育池掃除機 (福島)	8	
飼育池掃除機 (知内)	1	
フィッシュポンプ (福島)	1	
フィッシュポンプ (上磯)	1	
親魚管理カメラ (事務所)	471,087	
機械装置 自家発電機設備 (福島)	937,510	
心化設備冷却装置 (福島)	1	
特定資産合計	358,387,164	

科 目	金 額		
(2) その他固定資産			
機 械 装 置 冷却水製造装置（上磯）	1		
車 両 運 搬 具 大型貨物自動車（遊楽部）	0		
大型貨物自動車（知内）	0		
建 設 仮 勘 定	0		
その他固定資産合計	1		
固 定 資 産 合 計		358,387,165	
資 産 合 計			409,399,519
Ⅱ負債の部			
1. 流動負債			
預 り 金	1,666,375		
流 動 負 債 合 計		1,666,375	
2. 固定負債			
役員退任慰労金引当金	14,137,500		
退 職 給 付 引 当 金	57,918,000		
固 定 負 債 合 計		72,055,500	
負 債 合 計			73,721,875
正 味 財 産 合 計			335,677,644

収 支 計 算 書

令和5年4月1日から令和6年3月31日まで

(単位：円)

科 目	予 算 額	決 算 額	差 異
I 事業活動収支の部			
1.事業活動収入			
①特定資産運用収入	10,000	1,784	8,216
特定資産受取利息収入	10,000	1,784	8,216
②会費収入	93,180,000	45,916,307	47,263,693
会 員 会 費 収 入	20,580,000	20,580,000	0
漁獲高割会費収入	68,600,000	21,450,710	47,149,290
マス漁獲高割会費収入	3,500,000	3,323,119	176,881
特別漁獲高割会費収入	500,000	562,478	△ 62,478
③事業収入	91,578,000	76,126,937	15,451,063
親魚等捕獲採卵事業収入	27,000,000	7,487,937	19,512,063
放流体制転換調査稚魚売却収入	43,890,000	47,740,000	△ 3,850,000
業 務 受 託 収 入	20,688,000	20,899,000	△ 211,000
(放流体制緊急転換調査事業受託収入)	(4,006,000)	(3,804,000)	(202,000)
(栽培対象資源対策事業受託収入)	(11,713,000)	(11,713,000)	(0)
(秋サケ資源回復加速化業務受託収入)	(4,128,000)	(0)	(4,128,000)
(効率的管理調査事業受託収入)	(841,000)	(1,682,000)	(△ 841,000)
(日本海対策種苗生産事業受託収入)	(0)	(3,700,000)	(△ 3,700,000)
④補助金等収入	76,746,000	83,293,504	△ 6,547,504
受 取 国 庫 補 助 金 収 入	0	0	0
受取地方公共団体補助金収入	3,000,000	11,810,000	△ 8,810,000
受取道増協助成金収入	73,746,000	71,483,504	2,262,496
(増殖事業支援事業費収入)	(65,149,000)	(65,149,000)	(0)
(さけ増殖資材緊急開発事業助成金収入)	(5,267,000)	(4,508,504)	(758,496)
(秋サケ資源回復加速化助成金収入)	(3,330,000)	(1,826,000)	(1,504,000)
⑤負担金収入	100,000	110,000	△ 10,000
サクラマスライセンス負担金収入	100,000	110,000	△ 10,000
⑥雑収入	10,000	37,756	△ 27,756
雑 収 入	10,000	37,756	△ 27,756
事業活動収入計 (a)	261,624,000	205,486,288	56,137,712
2.事業活動支出			
①事業費支出	245,819,000	235,491,149	10,327,851
役 員 報 酬 支 出	4,200,000	4,200,000	0
(常 勤 役 員)	(4,200,000)	(4,200,000)	(0)
(非 常 勤 役 員)	(0)	(0)	(0)
給 料 手 当 支 出	45,930,000	45,851,050	78,950
労 務 費 支 出	20,400,000	17,700,000	2,700,000
臨 時 労 務 費 支 出	2,406,000	1,832,000	574,000
退 職 給 付 支 出	28,833,000	28,832,250	750
法 定 福 利 費 支 出	11,999,000	11,313,887	685,113
福 利 厚 生 費 支 出	1,371,000	1,105,984	265,016
会 議 費 支 出	374,000	188,974	185,026
旅 費 交 通 費 支 出	1,820,000	1,223,570	596,430
備 品 費 支 出	0	0	0
通 信 運 搬 費 支 出	1,149,000	906,397	242,603
消 耗 品 費 支 出	1,890,000	1,766,296	123,704
餌 料 薬 品 費 支 出	16,520,000	11,019,140	5,500,860
施 設 整 備 費 支 出	4,720,000	2,262,122	2,457,878

(単位：円)

科 目	予 算 額	決 算 額	差 異
補修繕費支出	3,373,000	3,456,438	△ 83,438
施設改善整備費支出	0	0	0
燃料費支出	7,285,000	4,589,304	2,695,696
光熱水料費支出	2,852,000	1,796,315	1,055,685
動力費支出	24,818,000	29,439,341	△ 4,621,341
車輜費支出	16,449,000	14,959,227	1,489,773
賃借料支出	12,699,000	11,750,264	948,736
保険料支出	1,293,000	1,206,043	86,957
親魚等販売諸費支出	1,890,000	541,170	1,348,830
租税公課支出	9,008,000	9,186,500	△ 178,500
委託費支出	0	0	0
負担金支出	24,145,000	30,188,511	△ 6,043,511
（放流体制転換調査事業負担金）	(8,470,000)	(9,432,500)	(△ 962,500)
（増殖戦略事業負担金）	(13,475,000)	(14,437,500)	(△ 962,500)
（栽培対象資源対策調査事業負担金）	(2,200,000)	(2,201,311)	(△ 1,311)
（種卵受給調整負担金）	(0)	(4,117,200)	(△ 4,117,200)
雑 支 出	395,000	176,366	218,634
②管理費支出	33,342,000	22,081,266	11,260,734
役員報酬支出	4,200,000	4,200,000	0
（常勤役員）	(4,200,000)	(4,200,000)	(0)
（非常勤役員）	(0)	(0)	(0)
給料手当支出	4,777,000	4,776,660	340
退職給付支出	0	0	0
法定福利費支出	1,800,000	1,701,853	98,147
福利厚生費支出	255,000	172,984	82,016
会議費支出	200,000	146,928	53,072
旅費交通費支出	1,500,000	1,211,220	288,780
通信運搬費支出	1,100,000	771,042	328,958
消耗品費支出	140,000	155,306	△ 15,306
補修繕費支出	0	0	0
印刷製本費支出	600,000	344,493	255,507
光熱水料費支出	300,000	331,756	△ 31,756
賃借料支出	1,700,000	1,710,240	△ 10,240
広告宣伝費支出	0	0	0
租税公課支出	20,000	11,950	8,050
交際費支出	150,000	67,300	82,700
負担金支出	15,800,000	5,774,000	10,026,000
（道増協漁獲高割負担金）	(15,760,000)	(5,724,000)	(10,036,000)
（親魚等売却負担金）	(0)	(0)	(0)
（全国組織負担金）	(0)	(0)	(0)
（会費等負担金）	(40,000)	(50,000)	(△ 10,000)
雑 支 出	800,000	705,534	94,466
③その他の支出	80,000	80,000	0
法人税、住民税及び事業税	80,000	80,000	0
事業活動支出計（b）	279,241,000	257,652,415	21,588,585
事業活動収支差額（a）-（b）	△ 17,617,000	△ 52,166,127	34,549,127

(単位：円)

科 目	予 算 額	決 算 額	差 異
Ⅱ 投資活動収支の部			
1. 投資活動収入			
① 特定資産取崩収入	63,150,000	63,140,638	9,362
退職給付引当資産取崩収入	27,400,000	27,390,638	9,362
増殖事業安定化対策積立預金取崩収入	35,750,000	35,750,000	0
増殖事業積立預金取崩収入	0	0	0
② 固定資産売却収入	0	1,827,760	△ 1,827,760
車両運搬具売却収入	0	1,827,760	△ 1,827,760
投資活動収入計 (c)	63,150,000	64,968,398	△ 1,818,398
2. 投資活動支出			
① 特定資産取得支出	52,360,000	7,358,638	45,001,362
役員退任慰労金引当資産取得支出	1,050,000	1,050,000	0
職員退職給付引当資産取得支出	6,310,000	6,308,638	1,362
増殖事業積立金取得支出	45,000,000	0	45,000,000
② 固定資産取得支出	0	0	0
建設仮勘定支出	0	0	0
投資活動支出計 (d)	52,360,000	7,358,638	45,001,362
投資活動収支差額 (c) - (d)	10,790,000	57,609,760	△ 46,819,760
Ⅲ 財務活動収支の部			
1. 財務活動収入			
① 借入金収入	0	0	0
財務活動収入計 (e)	0	0	0
2. 財務活動支出			
① 借入金返済支出	0	0	0
財務活動支出計 (f)	0	0	0
財務活動収支差額 (e) - (f)	0	0	0
Ⅳ 予備費支出	0	0	0
当期収支差額 (A)	△ 6,827,000	5,443,633	△ 12,270,633
前期繰越収支差額 (B)	43,902,346	43,902,346	0
次期繰越収支差額 (A) + (B)	37,075,346	49,345,979	△ 12,270,633

収支計算書総括表

令和5年4月1日から令和6年3月31日まで

単位：(円)

科 目	実施事業等会計					その他会計	法人会計	合 計
	親魚捕獲 採卵事業	心化飼育 及び放流事業	資源保護に 関する事業	共 通	小 計			
I 事業活動収支の部								
1. 事業活動収入								
①特定資産運用収入	0	0	0	0	0		1,784	1,784
特定資産受取利息収入	0	0	0	0	0		1,784	1,784
②会費収入	0	0	0	0	0		45,916,307	45,916,307
会費収入	0	0	0	0	0		20,580,000	20,580,000
漁獲高割会費収入	0	0	0	0	0		21,450,710	21,450,710
マス漁獲高割会費収入	0	0	0	0	0		3,323,119	3,323,119
特別漁獲高割会費収入	0	0	0	0	0		562,478	562,478
③事業収入	7,487,937	56,926,000	0	11,713,000	76,126,937		0	76,126,937
親魚等捕獲採卵事業収入	7,487,937	0	0	0	7,487,937		0	7,487,937
放流体制転換調査稚魚売却収入	0	47,740,000	0	0	47,740,000		0	47,740,000
業務受託収入	0	9,186,000	0	11,713,000	20,899,000		0	20,899,000
放流体制転換調査事業収入	0	3,804,000	0	0	3,804,000		0	3,804,000
栽培対象資源対策事業収入	0	0	0	11,713,000	11,713,000		0	11,713,000
秋サケ資源回復加速化業務受託収入	0	0	0	0	0		0	0
効率的管理調査事業収入	0	1,682,000	0	0	1,682,000		0	1,682,000
日本海対策種苗生産委託事業収入	0	3,700,000	0	0	3,700,000		0	3,700,000
④補助金等収入	0	7,524,504	0	75,769,000	83,293,504		0	83,293,504
受取国庫補助金収入	0	0	0	0	0		0	0
受取地方公共団体補助金収入	0	1,190,000	0	10,620,000	11,810,000		0	11,810,000
受取道庁補助金収入	0	6,334,504	0	65,149,000	71,483,504		0	71,483,504
増殖事業支援事業費収入	0	0	0	65,149,000	65,149,000		0	65,149,000
秋サケ資源回復加速化事業助成金収入	0	1,826,000	0	0	1,826,000		0	1,826,000
さけ増殖資材緊急開発助成金収入	0	4,508,504	0	0	4,508,504		0	4,508,504
⑤負担金収入	0	0	0	0	0		110,000	110,000
サクラマスイセンス負担金収入	0	0	0	0	0		110,000	110,000
⑥雑収入	0	0	0	0	0		37,756	37,756
雑収入	0	0	0	0	0		37,756	37,756
事業活動収入計	7,487,937	64,450,504	0	87,482,000	159,420,441	0	46,065,847	205,486,288
2. 事業活動支出								
①事業費支出	69,463,987	136,584,341	23,124,310	6,318,511	235,491,149		0	235,491,149
人件費支出	42,334,040	49,551,219	18,949,912	0	110,835,171		0	110,835,171
役員報酬支出	1,680,000	1,680,000	840,000	0	4,200,000		0	4,200,000
(常勤報酬支出)	1,680,000	1,680,000	840,000	0	4,200,000		0	4,200,000
(非常勤報酬支出)	0	0	0	0	0		0	0
給料手当支出	17,181,250	20,135,550	8,534,250	0	45,851,050		0	45,851,050
労務費支出	8,590,000	9,110,000	0	0	17,700,000		0	17,700,000
臨時労務費支出	296,000	930,000	606,000	0	1,832,000		0	1,832,000
退職給付支出	9,610,750	12,013,437	7,208,063	0	28,832,250		0	28,832,250
法定福利費支出	4,562,454	5,156,976	1,594,457	0	11,313,887		0	11,313,887
福利厚生費支出	413,586	525,256	167,142	0	1,105,984		0	1,105,984
その他事業費支出	27,129,947	87,033,122	4,174,398	6,318,511	124,655,978		0	124,655,978
旅費交通費支出	0	0	1,223,570	0	1,223,570		0	1,223,570
通信運搬費支出	166,851	739,546	0	0	906,397		0	906,397
備品費支出	0	0	0	0	0		0	0
消耗品費支出	287,526	180,241	1,298,529	0	1,766,296		0	1,766,296
餌料薬品費支出	0	11,019,140	0	0	11,019,140		0	11,019,140
補修修繕費支出	332,793	3,123,645	0	0	3,456,438		0	3,456,438
燃料費支出	1,945,380	2,336,187	307,737	0	4,589,304		0	4,589,304
光熱水料費支出	391,746	1,404,569	0	0	1,796,315		0	1,796,315
賃借料支出	102,218	11,503,326	144,720	0	11,750,264		0	11,750,264
保険料支出	0	1,206,043	0	0	1,206,043		0	1,206,043
租税公課支出	6,412,700	2,773,800	0	0	9,186,500		0	9,186,500
委託費支出	0	0	0	0	0		0	0
車輛費支出	5,132,740	8,642,961	1,183,526	0	14,959,227		0	14,959,227
動力費支出	9,725,098	19,714,243	0	0	29,439,341		0	29,439,341
施設整備費支出	1,980,242	281,880	0	0	2,262,122		0	2,262,122
施設改善整備費支出	0	0	0	0	0		0	0
会議費支出	75,191	113,783	0	0	188,974		0	188,974
親魚販売諸費支出	541,170	0	0	0	541,170		0	541,170
負担金支出	0	23,870,000	0	6,318,511	30,188,511		0	30,188,511
雑支出	36,292	123,758	16,316	0	176,366		0	176,366

単位：(円)

科 目	実施事業等会計					その他会計	法人会計	合計
	親魚捕獲 採卵事業	心化飼育 及び放流事業	資源保護に 関する事業	共 通	小計			
②管理費支出	0	0	0	0	0		22,081,266	22,081,266
役員報酬支出	0	0	0	0	0		4,200,000	4,200,000
(常勤報酬支出)	0	0	0	0	0		4,200,000	4,200,000
(非常勤報酬支出)	0	0	0	0	0		0	0
給料手当支出	0	0	0	0	0		4,776,660	4,776,660
法定福利費支出	0	0	0	0	0		1,701,853	1,701,853
福利厚生費支出	0	0	0	0	0		172,984	172,984
会議費支出	0	0	0	0	0		146,928	146,928
交際費支出	0	0	0	0	0		67,300	67,300
旅費交通費支出	0	0	0	0	0		1,211,220	1,211,220
通信運搬費支出	0	0	0	0	0		771,042	771,042
備品費支出	0	0	0	0	0		0	0
消耗品費支出	0	0	0	0	0		155,306	155,306
補修修繕費支出	0	0	0	0	0		0	0
印刷製本費支出	0	0	0	0	0		344,493	344,493
光熱水料費支出	0	0	0	0	0		331,756	331,756
賃借料支出	0	0	0	0	0		1,710,240	1,710,240
租税公課支出	0	0	0	0	0		11,950	11,950
負担金支出	0	0	0	0	0		5,774,000	5,774,000
広告宣伝費支出	0	0	0	0	0		0	0
支払利息支出	0	0	0	0	0		0	0
雑支出	0	0	0	0	0		705,534	705,534
③その他の支出	0	0	0	0	0		80,000	80,000
法人税、住民税及び事業税	0	0	0	0	0		80,000	80,000
事業活動支出計	69,463,987	136,584,341	23,124,310	6,318,511	235,491,149	0	22,161,266	257,652,415
事業活動収支差額	△ 61,976,050	△ 72,133,837	△ 23,124,310	81,163,489	△ 76,070,708	0	23,904,581	△ 52,166,127
Ⅱ 投資活動収支の部								
1. 投資活動収入								
①特定資産取崩収入	0	0	0	35,750,000	35,750,000		27,390,638	63,140,638
退職給付引当資産取崩収入	0	0	0	0	0		27,390,638	27,390,638
増殖事業積立資産取崩収入	0	0	0	0	0		0	0
増殖事業安定化対策積立資産取崩収入	0	0	0	35,750,000	35,750,000		0	35,750,000
②固定資産売却収入	0	1,827,760	0	0	1,827,760		0	1,827,760
車両運搬具売却収入	0	1,827,760	0	0	1,827,760		0	1,827,760
投資活動収入計	0	1,827,760	0	35,750,000	37,577,760	0	27,390,638	64,968,398
2. 投資活動支出								
①特定資産取得支出	0	0	0	0	0		7,358,638	7,358,638
役員退任慰労金引当資産取得支出	0	0	0	0	0		1,050,000	1,050,000
職員退職給付引当資産取得支出	0	0	0	0	0		6,308,638	6,308,638
増殖事業安定化対策積立資産取得支出	0	0	0	0	0		0	0
増殖事業積立資産取得支出	0	0	0	0	0		0	0
工具器具備品購入取得支出	0	0	0	0	0		0	0
②固定資産取得支出	0	0	0	0	0		0	0
建設仮勘定支出	0	0	0	0	0		0	0
投資活動支出計	0	0	0	0	0	0	7,358,638	7,358,638
投資活動収支差額	0	1,827,760	0	35,750,000	37,577,760	0	20,032,000	57,609,760
Ⅲ 財務活動収支の部								
1. 財務活動収入								
①借入金収入	0	0	0	0	0		0	0
②他会計借入金収入	61,976,050	70,306,077	23,124,310	0	155,406,437			155,406,437
財務活動収入計	61,976,050	70,306,077	23,124,310	0	155,406,437	0	0	155,406,437
2. 財務活動支出								
①借入金返済支出	0	0	0	0	0		0	0
②他会計借入金返済支出	0	0	0	111,469,856	111,469,856		0	111,469,856
③他会計貸付金支出	0	0	0	0	0		43,936,581	43,936,581
財務活動支出計	0	0	0	111,469,856	111,469,856	0	43,936,581	155,406,437
財務活動収支差額	61,976,050	70,306,077	23,124,310	△ 111,469,856	43,936,581	0	△ 43,936,581	0
Ⅳ 予備費支出	0	0	0	0	0	0	0	0
当期収支差額	0	0	0	5,443,633	5,443,633	0	0	5,443,633
前期繰越収支差額	0	0	0	43,902,346	43,902,346	0	0	43,902,346
次期繰越収支差額	0	0	0	49,345,979	49,345,979	0	0	49,345,979

収支計算書に対する注記

1. 資金の範囲

資金の範囲には普通預金、未収金、立替金、仮払金及び、仮受金、預り金を含めている。
なお、前期末及び当期末残高は、下記2に記載するとおりである。

2. 次期繰越収支差額に含まれる資産及び負債の内訳

次期繰越収支差額に含まれる資産及び負債の内訳は次のとおりである。

(単位：円)

科 目	前期末残高	当期末残高
普通預金	43,363,953	49,196,232
未収金	0	848,527
立替金	0	0
仮払金	538,393	967,595
合計 (A)	43,902,346	51,012,354
仮受金	0	0
預り金	0	1,666,375
合計 (B)	0	1,666,375
次期繰越収支差額 (A) - (B)	43,902,346	49,345,979

監 査 報 告 書

令和6年4月16日

一般社団法人渡島管内さけ・ます増殖事業協会

会 長 西 山 武 雄 様

代表監事 若 山 唯 敏 ㊦

監 事 山 下 勉 ㊦

監 事 小 田 原 一 二 三 ㊦

私たち監事は、令和5年4月1日から令和6年3月31日までの第11事業年度の理事の職務の執行に関して、本監査報告を作成し、以下のとおり報告いたします。

1. 監査の方法及びその内容

各監事は、理事及び担当職員と意志疎通を図り、情報の収集及び監査の環境の整備に努めるとともに、理事会その他重要な会議に出席し、理事及び担当職員からその職務の執行状況について報告を受け、必要に応じて説明を求め、重要な決裁書類等を閲覧し、法人事務所において、業務及び財産の状況、並びに、会計帳簿又はこれに関する資料の調査を行いました。

以上の方法に基づき、当該事業年度に係る事業報告及びその附属明細書、計算関係書類（貸借対照表、正味財産増減計算書及びこれらの附属明細書）について検討いたしました。

2. 監査の結果

(1) 事業報告等の監査結果

- 一 事業報告及びその附属明細書は、法令及び定款に従い、法人の状況を正しく示しているものと認めます。
- 二 理事の職務の執行に関する不正の行為又は法令もしくは定款に違反する重大な事実はありません。

(2) 計算関係書類の監査結果

計算関係書類は、法人の財産及び損益（正味財産増減）の状況をすべての重要な点において適正に表示しているものと認めます。

以上

関係資料編

○ さけ・ます親魚捕獲採卵成績表	33
○ さけ・ますふ化放流成績表	34
○ 捕獲採卵事業費内訳表	35
○ ふ化放流事業費内訳表	36
○ 漁獲高割会費納入実績一覧表	37
○ さけ親魚等売却集計報告書	38
○ ブラウントラウト駆除・調査による採捕実績	39

令和5年度 さけ・ます親魚捕獲採卵成績表

(1) さけ

捕獲場	項目	期別	捕獲数(尾)			採卵数(千粒)		
			計画	実績	達成率	計画	実績	達成率
捕獲	遊楽部	前期	4,500	612	13.6%	4,800	1,497	31.2%
		中期	9,700	3,017	31.1%	10,400	2,783	26.8%
		後期	10,000	1,138	11.4%	10,800	1,048	9.7%
		計	24,200	4,767	19.7%	26,000	5,328	20.5%
	鳥崎	前期	0	158	#DIV/O!	0	964	#DIV/O!
		中期	0	2,137	#DIV/O!	0	1,749	#DIV/O!
		後期	0	296	#DIV/O!	0	297	#DIV/O!
	計	0	2,591	#DIV/O!	0	3,010	#DIV/O!	
	鹿部	前期	0	5	#DIV/O!	0	0	#DIV/O!
		中期	0	271	#DIV/O!	0	59	#DIV/O!
		後期	0	17	#DIV/O!	0	0	#DIV/O!
	計	0	293	#DIV/O!	0	59	#DIV/O!	
	大船	前期	0	0	#DIV/O!	0	0	#DIV/O!
		中期	0	0	#DIV/O!	0	0	#DIV/O!
		後期	0	0	#DIV/O!	0	0	#DIV/O!
計	0	0	#DIV/O!	0	0	#DIV/O!		
尻岸内	前期	0	0	#DIV/O!	0	0	#DIV/O!	
	中期	0	0	#DIV/O!	0	0	#DIV/O!	
	後期	0	0	#DIV/O!	0	0	#DIV/O!	
計	0	0	#DIV/O!	0	0	#DIV/O!		
河	汐泊	前期	2,600	0	0.0%	2,800	907	32.4%
		中期	2,000	1,241	62.1%	2,200	873	39.7%
		後期	950	123	12.9%	1,000	26	2.6%
	計	5,550	1,364	24.6%	6,000	1,806	30.1%	
川	戸切地	前期	6,800	1,757	25.8%	7,300	5,273	72.2%
		中期	9,000	6,282	69.8%	9,600	5,826	60.7%
		後期	4,200	1,437	34.2%	4,450	825	18.5%
	計	20,000	9,476	47.4%	21,350	11,924	55.9%	
茂辺地	前期	6,300	796	12.6%	6,700	4,024	60.1%	
	中期	8,800	9,037	102.7%	9,400	8,475	90.2%	
	後期	5,200	3,122	60.0%	5,550	1,137	20.5%	
計	20,300	12,955	63.8%	21,650	13,636	63.0%		
知内	前期	4,300	240	5.6%	4,600	593	12.9%	
	中期	4,300	3,355	78.0%	4,600	4,208	91.5%	
	後期	3,400	1,038	30.5%	3,650	1,061	29.1%	
計	12,000	4,633	38.6%	12,850	5,862	45.6%		
福島	前期	0	198	#DIV/O!	0	191	#DIV/O!	
	中期	0	398	#DIV/O!	0	418	#DIV/O!	
	後期	0	0	#DIV/O!	0	0	#DIV/O!	
計	0	596	#DIV/O!	0	609	#DIV/O!		
合計	前期	24,500	3,766	15.4%	26,200	13,449	51.3%	
	中期	33,800	25,738	76.1%	36,200	24,391	67.4%	
	後期	23,750	7,171	30.2%	25,450	4,394	17.3%	
	計	82,050	36,675	44.7%	87,850	42,234	48.1%	

捕獲場	項目	期別	捕獲数(尾)			採卵数(千粒)		
			計画	実績	達成率	計画	実績	達成率
補完	大野	前期		0			0	
		中期		1			0	
		後期		0			0	
計			1			0		
河川	亀川	前期		466			678	
		中期		923			596	
		後期		0			0	
計			1,389			1,274		
合計	前期			466			678	
	中期			924			596	
	後期			0			0	
	計			1,390			1,274	

(2) 遡上系さくらます

捕獲場	項目	捕獲数(尾)			採卵数(千粒)		
		計画	実績	達成率	計画	実績	達成率
遊楽部		75	131	174.7%	110	172	156.4%

令和4年度 さけ・ますふ化放流成績表

(1) さけ

項目	収容卵数 (千粒)			生産数 (千尾)			放流数 (千尾)				
	計画	実績	達成率	計画	実績	達成率	放流河川名	計画	実績	達成率	
ふ化場	長万部	3,600	2,456	68.2%	3,300	2,321	70.3%	静狩	1,800	1,782	99.0%
								長万部	1,750	1,699	97.1%
								国縫	1,750	1,679	95.9%
	八雲(水研)	8,300	8,300	100.0%	7,500	7,806	104.1%	遊楽部	16,700	15,066	90.2%
	遊楽部	17,650	16,587	94.0%	16,200	15,172	93.7%	落部	3,500	4,744	135.5%
								落部港	1,500	0	0.0%
	尾白内	6,000	5,271	87.9%	5,500	4,919	89.4%	鳥崎	5,500	5,239	95.3%
							尾白内	2,400	2,152	89.7%	
小計	35,550	32,614	91.7%	32,500	30,218	93.0%		34,900	32,361	92.7%	
道	鹿部	2,850	3,111	109.2%	2,600	2,677	103.0%	鹿部	2,900	2,691	92.8%
								常路	1,000	851	85.1%
	大船	2,900	3,120	107.6%	2,600	2,738	105.3%	大船	4,500	4,256	94.6%
								木直港	100	0	0.0%
								古部港	100	0	0.0%
	楳法華	19,000	17,172	90.4%	17,400	15,296	87.9%	矢尻	4,000	3,436	85.9%
	尻岸内	6,850	5,460	79.7%	6,300	4,875	77.4%	尻岸内	7,500	6,702	89.4%
								原木	2,500	2,157	86.3%
	汐泊	4,900	5,244	107.0%	4,500	4,482	99.6%	汐泊	8,400	7,815	93.0%
	上磯	11,200	11,423	102.0%	10,300	10,382	100.8%	久根別	500	450	90.0%
	中野	11,200	10,165	90.8%	10,300	8,444	82.0%	大野	1,500	1,400	93.3%
								戸切地	8,500	8,597	101.1%
	茂辺地	1,650	2,245	136.1%	1,500	1,975	131.7%	茂辺地	9,600	9,589	99.9%
								大当別	2,000	1,900	95.0%
	小計	87,450	85,754	98.1%	80,000	76,575	95.7%		72,600	69,848	96.2%
日本								及部	4,000	3,736	93.4%
								小鴨津	1,000	816	81.6%
海	小計	0	0	#DIV/0!	0	0	#DIV/0!		5,000	4,552	91.0%
合計	123,000	118,368	96.2%	112,500	106,793	94.9%		112,500	106,761	94.9%	

※ ふ化場名の(水研)は水産研究・教育機構。

(2) 遡上系さくらます

項目	収容卵数 (千粒)			生産数 (千尾)			放流数 (千尾)	備考
	計画	実績	達成率	計画	実績	達成率	実績	
森試験池	110	141	128.2%	100	118	118.0%		遊楽部
合計	110	141	128.2%	100	118	118.0%	0	

令和5年度 捕獲採卵事業別支出内訳

(単位：円)

捕獲場	遊楽部	鳥崎	鹿部	大船	尻岸内	汐泊
給料手当	0	0	0	0	0	0
労務費	3,010,000	1,010,000	0	0	0	1,540,000
臨時労務費	0	0	0	0	0	272,000
法定福利費	502,239	176,296	0	0	0	265,337
福利厚生費	55,237	19,160	0	0	0	46,710
会議費	0	0	0	0	0	23,684
旅費交通費	0	0	0	0	0	0
通信運搬費	39,577	0	0	10,352	0	12,267
消耗品費	0	0	0	0	0	14,091
施設整備費	262,900	106,700	0	0	33,000	133,100
補修修繕費	60,795	47,520	0	0	0	0
燃料費	303,808	66,835	8,413	0	0	424,364
光熱水料費	143,021	4,300	1,622	2,024	0	45,465
動力費	174,269	165,808	0	26,136	0	824,064
車輛費	1,282,783	503,433	308,000	0	0	566,238
賃借料	0	50,000	0	0	0	0
租税公課	0	0	0	0	0	0
雑費	6,600	2,640	110	0	942	4,015
合計	5,841,229	2,152,692	318,145	38,512	33,942	4,171,335

捕獲場	戸切地	茂辺地	知内	福島	共用	合計
給料手当	0	0	0	0	17,181,250	17,181,250
労務費	1,010,000	0	2,020,000	0	0	8,590,000
臨時労務費	24,000	0	0	0	0	296,000
法定福利費	176,608	0	241,795	0	3,200,179	4,562,454
福利厚生費	14,160	0	46,295	0	232,024	413,586
会議費	9,871	0	21,392	15,684	0	70,631
旅費交通費	0	4,560	0	0	0	4,560
通信運搬費	50,393	11,311	42,951	0	0	166,851
消耗品費	103,095	46,200	124,140	0	0	287,526
施設整備費	236,742	220,000	987,800	0	0	1,980,242
補修修繕費	18,788	50,380	155,310	0	0	332,793
燃料費	302,853	242,574	596,533	0	0	1,945,380
光熱水料費	35,450	11,338	96,624	51,902	0	391,746
動力費	4,261,003	486,774	1,433,827	2,353,217	0	9,725,098
車輛費	1,203,986	0	1,268,300	0	0	5,132,740
賃借料	0	52,218	0	0	0	102,218
租税公課	22,000	0	0	0	0	22,000
雑費	10,820	1,375	6,820	495	2,475	36,292
合計	7,479,769	1,126,730	7,041,787	2,421,298	20,615,928	51,241,367

令和5年度 心化放流事業別支出内訳

(単位：円)

心化場	長万部	遊楽部	尾白内	鹿部	大船	楫法華
給料手当	0	0	0	0	0	0
労務費	240,000	1,910,000	0	240,000	240,000	1,680,000
臨時労務費	0	180,000	0	60,000	0	168,000
法定福利費	41,892	328,515	0	42,672	39,708	286,692
福利厚生費	0	31,125	0	0	0	23,143
会議費	0	3,949	0	0	0	43,718
旅費交通費	0	0	0	0	0	0
通信運搬費	0	79,132	44,332	41,324	20,700	115,920
消耗品費	0	0	0	0	0	89,606
餌料薬品費	0	2,141,982	0	0	0	2,884,211
施設整備費	0	0	0	0	0	63,800
補修修繕費	0	64,790	0	0	0	81,400
燃料費	0	290,661	30,428	106,315	0	0
光熱水料費	4,123	303,491	15,522	41,887	32,577	102,655
動力費	0	195,938	927,982	0	157,031	2,080,766
車輛費	0	1,388,648	598,950	231,000	29,700	2,086,979
賃借料	120,000	4,491,048	5,940	68,740	202,788	311,250
保険料	0	239,330	113,120	53,460	16,380	73,057
租税公課	0	0	0	0	81,800	1,078,200
雑費	0	7,645	3,366	10,690	220	6,072
合計	406,015	11,656,254	1,739,640	896,088	820,904	11,175,469

心化場	尻岸内	汐泊	上磯	中野	茂辺地	亀川
給料手当	0	0	0	0	0	0
労務費	240,000	240,000	960,000	240,000	240,000	240,000
臨時労務費	0	0	66,000	48,000	0	0
法定福利費	17,748	41,892	168,426	42,516	39,708	39,708
福利厚生費	0	0	15,755	2,321	0	0
会議費	0	20,042	4,969	4,921	0	0
旅費交通費	0	0	0	0	0	0
通信運搬費	10,175	54,864	102,086	35,759	22,187	29,711
消耗品費	0	0	3,763	0	0	0
餌料薬品費	0	0	1,819,642	914,991	0	0
施設整備費	0	0	0	0	0	0
補修修繕費	0	0	1,281,500	0	0	0
燃料費	82,738	580,532	562,210	0	0	0
光熱水料費	4,686	103,493	66,055	79,674	45,497	6,154
動力費	786,313	1,316,998	2,973,992	1,785,230	803,867	532,119
車輛費	82,500	546,111	461,633	843,040	0	0
賃借料	69,602	420,474	1,731,655	380,415	0	200,000
保険料	0	0	41,400	138,276	13,930	10,350
租税公課	0	0	0	819,700	0	37,400
雑費	8,053	8,745	16,830	8,855	5,555	3,426
合計	1,301,815	3,333,151	10,275,916	5,343,698	1,170,744	1,098,868

心化場	知内	福島	サクラマス	共用	合計
給料手当	0	0	0	20,135,550	20,135,550
労務費	960,000	960,000	720,000	0	9,110,000
臨時労務費	144,000	72,000	192,000	0	930,000
法定福利費	72,864	159,768	128,172	3,706,695	5,156,976
福利厚生費	16,525	14,160	14,160	408,067	525,256
会議費	20,307	15,877	0	0	113,783
旅費交通費	0	0	0	0	0
通信運搬費	85,134	62,841	35,381	0	739,546
消耗品費	82,582	0	4,290	0	180,241
餌料薬品費	2,108,335	1,144,697	5,282	0	11,019,140
施設整備費	0	218,080	0	0	281,880
補修修繕費	146,300	1,549,655	0	0	3,123,645
燃料費	621,591	61,712	0	0	2,336,187
光熱水料費	276,498	180,233	142,024	0	1,404,569
動力費	5,115,735	3,009,324	28,948	0	19,714,243
車輛費	1,600,000	774,400	0	0	8,642,961
賃借料	3,494,154	7,260	0	0	11,503,326
保険料	227,910	278,830	0	0	1,206,043
租税公課	65,600	691,100	0	0	2,773,800
雑費	8,910	24,666	1,815	8,910	123,758
合計	15,046,445	9,224,603	1,272,072	24,259,222	99,020,904

令和5年度 漁獲高割会費納入実績一覧表

漁協名	さ け											さくらます				
	漁獲高割会費				特別漁獲高割会費							さけ会費 合計額	漁獲高割会費			
	9/1～終漁：9.8%			漁獲高割 会費合計	混獲（8/20～8/31）：9.8%			自主規制時混獲：30%			特別漁獲高 割会費合計		前年3月～本年2月：3%			
	漁獲尾数	漁獲重量	漁獲金額		漁獲尾数	漁獲金額	会費額	漁獲尾数	漁獲金額	会費額			漁獲尾数	漁獲重量	漁獲金額	会費額
(尾)	(kg)	(円)	(円)	(尾)	(円)	(円)	(尾)	(円)	(円)	(円)	(円)	(尾)	(kg)	(円)	(円)	
長万部	9,102	31,053.0	17,298,620	1,695,266	-	-	-	-	-	-	0	1,695,266	0	0.0	0	0
八雲町	9,270	33,352.5	26,730,676	2,619,606	21	60,505	5,929	-	-	-	5,929	2,625,535	3,576	6,697.6	2,466,690	73,977
落部	2,255	7,585.0	5,642,615	552,973	-	-	-	-	-	-	0	552,973	329	270.6	65,077	1,952
森	2,758	8,694.1	5,878,790	576,122	-	-	-	-	-	-	0	576,122	467	819.5	302,074	9,061
砂原	822	2,943.0	1,984,739	194,505	18	50,445	4,944	2	8,760	2,628	7,572	202,077	88	256.3	113,156	3,398
鹿部	665	2,277.0	1,849,568	181,262	29	86,141	8,442	-	-	-	8,442	189,704	1,258	819.2	440,478	13,215
南かやべ	15,776	48,067.2	44,983,098	4,408,378	434	1,336,649	130,987	379	1,334,636	400,397	531,384	4,939,762	32,736	42,774.9	33,304,861	999,148
えさん	3,307	10,134.9	8,650,618	847,761	46	93,366	9,151	-	-	-	9,151	856,912	38,787	40,937.6	34,697,836	1,040,934
戸井	7,218	21,541.0	20,725,125	2,031,063	-	-	-	-	-	-	0	2,031,063	1,548	2,039.9	2,284,026	68,521
銭亀沢	9,526	28,284.0	27,069,445	2,652,806	-	-	-	-	-	-	0	2,652,806	2,195	2,742.4	2,134,117	64,024
函館市	4,232	13,518.0	11,754,468	1,151,938	-	-	-	-	-	-	0	1,151,938	5,842	4,988.8	3,742,927	112,288
上磯郡	18,704	53,248.0	46,316,661	4,539,030	-	-	-	-	-	-	0	4,539,030	22,256	22,111.1	16,647,927	499,434
福島吉岡	0	0.0	0	0	-	-	-	-	-	-	0	0	25,675	24,560.8	14,321,345	429,640
松前さくら	0	0.0	0	0	-	-	-	-	-	-	0	0	198	231.3	250,916	7,527
合計	83,635	260,697.7	218,884,423	21,450,710	548	1,627,106	159,453	381	1,343,396	403,025	562,478	22,013,188	134,955	149,250.0	110,771,430	3,323,119

※漁獲金額は、消費税を含んでいない。

令和5年度 さけ親魚等売却集計報告書

項目 捕獲場名	売 却 代						控 除 額			差引額 C (A-B)
	親 魚			内 臓 物		金額計 A	消費税	販売手数料等	計 B	
	売却尾数	重 量	金額 (税込)	重 量	金額 (税込)					
尾	kg	円	kg	円	円	円	円	円	円	
遊 楽 部	3,773	10,275.0	776,792	0.0	0	776,792	57,542	51,429	108,971	667,821
鳥 崎	2,515	6,734.5	509,131	0.0	0	509,131	37,716	31,992	69,708	439,423
鹿 部	147	360.0	28,846	0.0	0	28,846	2,136	1,063	3,199	25,647
大 船	0	0.0	0	0.0	0	0	0	0	0	0
尻 岸 内	0	0.0	0	0.0	0	0	0	0	0	0
汐 泊	1,199	3,137.0	237,156	0.0	0	237,156	17,566	3,622	21,188	215,968
戸 切 地	9,278	24,013.0	1,815,384	78.0	115,452	1,930,836	143,026	148,240	291,266	1,639,570
茂 辺 地	12,728	33,573.0	2,601,054	89.5	137,268	2,738,322	202,836	208,117	410,953	2,327,369
知 内	3,673	9,567.0	753,951	58.0	105,732	859,683	63,680	65,109	128,789	730,894
福 島	575	1,439.0	111,782	0.0	0	111,782	8,280	8,434	16,714	95,068
計	33,888	89,098.5	6,834,096	225.5	358,452	7,192,548	532,782	518,006	1,050,788	6,141,760
補完河川	大 野	0	0.0	0	0.0	0	0	0	0	0
亀 川	1,274	3,121.4	249,705	21.0	45,684	295,389	21,882	23,164	45,046	250,343
計	1,274	3,121.4	249,705	21.0	45,684	295,389	21,882	23,164	45,046	250,343
合 計	35,162	92,219.9	7,083,801	246.5	404,136	7,487,937	554,664	541,170	1,095,834	6,392,103

ブラウントラウト駆除・調査による採捕実績（H14～R5）

（単位：尾）

河川名 年度	静狩川 （長万部町）	鳥崎川 （森 町）	尾白内川 （森 町）	尻岸内川 （函館市）	久根別川 （北斗市）	戸切地川 （北斗市）	茂辺地 （北斗市）	大当別川 （北斗市）	知内川 （知内町）	頃内川 （知内川支流）	年度合計
H14	21	-	-	-	-	-	-	-	-	-	21
H15	238	-	-	-	-	4	-	-	-	-	242
H16	1,720	3	-	-	-	39	-	-	-	-	1,762
H17	2,040	-	-	-	-	153	-	-	-	-	2,193
H18	3,297	277	-	-	-	625	-	-	-	-	4,199
H19	950	379	-	-	-	1,740	-	-	-	-	3,069
H20	132	1,050	-	-	-	1,223	0	-	-	-	2,405
H21	16	266	-	0	-	381	-	-	0	176	839
H22	2	288	-	-	-	283	-	-	-	142	715
H23	12	213	-	-	-	246	-	-	1	380	852
H24	2	232	-	-	-	376	0	-	-	583	1,193
H25	1	74	-	-	-	49	0	-	-	405	529
H26	1	172	1	-	-	693	0	-	-	615	1,482
H27	3	137	-	-	-	644	0	-	-	364	1,148
H28	2	99	-	-	7	762	0	0	-	238	1,108
H29	0	129	-	-	-	884	0	-	-	179	1,192
H30	5	177	-	-	-	482	0	0	-	160	824
R元	5	324	-	-	-	809	0	-	-	317	1,455
R2	2	242	-	-	-	330	0	0	-	129	703
R3	0	199	-	-	-	647	-	-	-	112	958
R4	0	156	-	-	-	215	-	-	-	145	516
R5	1	207	-	-	-	371	-	-	-	235	814
河川累計	8,450	4,624	1	0	7	10,956	0	0	1	4,180	28,219
備 考	・H16.12 全区間駆除 合意。	・H21.03 一部区間駆除合 意。				・H20.11 一部区間駆除合 意。					

※H22～H25の鳥崎川、戸切地川、頃内川の実績には、生息調査による鱒切除再放流数を含む。