

第 13 事業年度
(令和7年度)

事業報告書

自 令和 7年 4月 1日
至 令和 8年 3月31日

一般社団法人渡島管内さけ・ます増殖事業協会

〒040-0065

北海道函館市豊川町11番9号 (函館水産ビル3階)

TEL 0138(22)4225 FAX 0138(26)5338

E-mail: oshimazo@gaea.ocn.ne.jp

URL: <http://www.oshima-sake-masu.or.jp>

目 次

総会に対する理事の提出書	1
第1 管理の状況	2
1 庶務事項	2
2 関係諸会議出席状況・その他	3
3 総会	5
4 会員の状況	6
5 役職員の状況	7
6 組織機構	8
第2 実施事業の概要	9
1 さけ・ます人工心化放流事業	9
2 さけ・ます増殖施設等維持・補修事業	10
3 資源保護事業	10
4 その他の事業	13
第3 財務諸表	14
1 貸借対照表	14
2 正味財産増減計算書	16
3 財務諸表に対する注記	21
4 財産目録	23
5 収支計算書	25
6 収支計算書に対する注記	30
監査報告書	31
関係資料編	32

総会に対する理事の提出書

第13事業年度（令和7年度）事業報告書、貸借対照表、正味財産増減計算書、財務諸表に対する注記及び収支計算書を別紙のとおり総会に提出します。

令和 8年 6月 3日

一般社団法人渡島管内さけ・ます増殖事業協会

会 長	西 山 武 雄
副 会 長	水 口 忠 行
//	小田原 一二三
専 務 理 事	柳 元 孝 二
理 事	岡 嶋 康 輔
//	鹿 磯 純 志
//	楠 川 修
//	西 山 和 夫
//	鳴 海 清 春
//	坂 田 憲 治
//	上 見 孝 男
//	柴 田 一
//	阿 部 国 雄

第 1 管理の状況

1. 庶務事項

年 月 日	事 項	場 所
7 . 4 . 15	第1回監事会（決算監査）	函館市
5 . 14	第1回正副会長会議	//
5 . 14	第1回理事会	//
6 . 6	第13回定時総会	//
7 . 2	第2回正副会長会議	//
7 . 23	第3回正副会長会議	//
7 . 23	第1回渡島秋さけ資源対策連絡協議会	//
8 . 9	第4回正副会長会議	//
9 . 8	臨時総会	//
10 . 20	第3回監事会（中間監査）	//
10 . 28	第5回正副会長会議	//
10 . 28	第2回渡島秋さけ資源対策連絡協議会（正副会長会議）	//
11 . 19	第6回正副会長会議	//
11 . 19	第3回渡島秋さけ資源対策連絡協議会	//
12 . 4	第7回正副会長会議	//
12 . 4	第3回理事会	//
8 . 3 . 24	第8回正副会長会議	//
3 . 24	第4回理事会	//

2. 関係諸会議出席の状況・その他

年	月	日	事 項	場 所
7	4	16	地域づくり交付金事業実地調査（渡島総合振興局）	函館市
	4	18	北海道新幹線延伸工事に係る協議（長万部、北斗地区）	//
	4	22	太陽光発電に係る協議（汐泊川）	//
	4	25	渡島定置漁業協会通常総会	//
	5	14	施設返還に係る協議（汐泊）	//
	5	15	事業実施に係る打合せ（水研、サケマスG）	//
	5	20	北海道さけ・ます増殖事業協会理事会	札幌市
	5	21	北海道定置漁業協会通常総会	//
	5	21	上磯郡漁協「お魚殖やす植樹運動」	北斗市
	5	23	落部漁協新事務所竣工祝賀会	八雲町
	5	26	河川関連工事協議（汐泊）	函館市
	6	9	環境保全前期パトロール（～6/13）	長万部～えさん
	6	11	北海道さけ・ます増殖事業協会定時総会	札幌市
	6	12	第1回種卵確保対策連絡協議会	//
	6	13	北海道新幹線延伸工事に係る協議（長万部地区）	函館市
	6	19	事業実施に係る打合せ（水研）	//
	7	2	北海道定置漁業協会現地対話集会	//
	7	3	道総研水産研究本部成果発表会	札幌市
	7	10	北海道さけ・ます増殖事業協会研修会	//
	7	17	サーモン養殖勉強会	Web
	7	24	不漁対策事業第1回検討会	札幌市
	7	25	北海道新幹線延伸工事に係る対応協議	八雲町
	8	4	北海道新幹線延伸工事に係る協議（長万部地区）	函館市
	8	4	渡島海区漁業調整委員会	//
	8	5	さけます報告会	札幌市
	8	6	第1回北海道地域放流体制検討協議会	//
	8	6	第1回全道さけ・ます増殖運営連絡会議	//
	8	9	道増協視察（～8/10）	知内・楳法華
	8	27	八雲町大漁祈願祭	八雲町
	8	28	東北・北海道漁協専務参事会懇談会	青森市
	9	17	北海道新幹線延伸工事に係る協議（落部地区）	函館市
	9	18	北海道さけ・ます増殖事業協会理事会	札幌市
	9	22	サーモン養殖に関する連絡会議	青森市

年 月 日	事 項	場 所
7 . 10 . 3	第2回種卵確保対策連絡協議会	札幌市
10 . 6	環境保全後期パトロール（～10/8）	松前～戸井
10 . 8	北海道新幹線延伸工事に係る協議（北斗地区）	函館市
10 . 16	河川関連工事協議（遊楽部川）	//
10 . 17	河川関連工事協議（大野川）	//
10 . 22	河川関連工事協議（原木川）	//
10 . 23	北海道立函館水産高校シロサケ受精実習	北斗市
10 . 23	北海道さけ・ます増殖事業協会理事会	札幌市
10 . 24	第1回増殖体制検討協議会	//
10 . 24	第1回増殖体制検討作業部会	//
10 . 24	第2回全道さけ・ます増殖運営連絡会議	//
11 . 1	ユーラップ川自然体験学習会	八雲町
11 . 12	北海道新幹線延伸工事協定変更に係る協議	函館市
11 . 18	第3回全道さけ・ます増殖運営連絡会議	札幌市
12 . 5	北海道新幹線延伸工事に係る協議（落部地区）	函館市
12 . 10	令和8年度ふ化放流計画に係る打合せ（サケマスG）	札幌市
12 . 10	定置漁業振興会議	//
12 . 11	第4回全道さけ・ます増殖運営連絡会議	//
12 . 17	北海道さけ・ます増殖事業協会理事会	//
8 . 1 . 7	事業実施に係る打合せ（水研）	函館市
1 . 15	地区専務参事会、組合長会議	//
1 . 20	不漁対策事業第2回検討会	札幌市
1 . 23	ふ化放流計画ヒアリング	//
2 . 6	北海道新幹線延伸工事に係る対応協議	八雲町
2 . 10	河川関連工事協議（汐泊川）	函館市
2 . 18	全道漁協漁場環境保全研修会	札幌市
2 . 20	第1回持続可能なサケ増殖事業検討会	//
2 . 20	第2回北海道地域放流体制検討協議会	//
2 . 20	第5回全道さけ・ます増殖運営連絡会議	//
2 . 20	第2回増殖体制検討作業部会	//
3 . 2	渡島管内河川環境保全対策連絡協議会	函館市
3 . 13	北海道さけ・ます増殖事業協会理事会	札幌市
3 . 23	地域づくり交付金事業実地調査（渡島総合振興局）	函館市
3 . 23	秋さけ定置漁業の操業体制等に係る現地検討会議	//

3. 総会

総会 の 種 類	開 催 年 月 日	開 催 日 正 会 員 数	出 席 正 会 員 数				議 事	
			本人 出席	代理 決議	書面 決議	計	事 項	可・否決 の別
定 時	07.06.06	108 名	33 名	— 名	71 名	104 名	(1) 決議事項 議案第1号 第12事業年度決算について 議案第2号 第13事業年度会費等の額及 び徴収方法について 議案第3号 第13事業年度役員の報酬に ついて	可 決
							(2) 報告事項 報告第1号 第12事業年度事業報告に ついて 報告第2号 第13事業年度事業計画に ついて	
臨 時	07.09.08	108	16	—	92	108	議案第1号 役員の補充選任について	可 決

4. 会員の状況

区 分		前年度末 現 在	会 員 内 訳			本年度末 現 在
			定置個人	定置団体	定置法人	
定 置 会 員	長 万 部	1		1		1
	八 雲 町	1		1		1
	落 部	1		1		1
	森	8	7		1	8
	砂 原	2	2			2
	鹿 部	1			1	1
	南かやべ	27	13		14	27
	え さ ん	2			2	2
	戸 井	1			1	1
	銭 亀 沢	1			1	1
	函 館 市	3	2		1	3
	上 磯 郡	33	29	4		33
	福島吉岡	1	1			1
	松前さくら	2	2			2
	計	84	56	7	21	84
漁業協同組合会員		14	長万部・八雲町・落部・森・砂原・ 鹿部・南かやべ・えさん・戸井・銭亀沢・ 函館市・上磯郡・福島吉岡・松前さくら			14
市・町会員		10	長万部町・八雲町・森町・鹿部町・函館市 北斗市・木古内町・知内町・福島町・松前町			10
会員合計		108				108

5. 役職員の状況

(1) 役員

区 分	員 数	定款に定める役員の定数	備 考
会 長	1	12名以上 14名以内	
副 会 長	2		
専 務 理 事	1		
理 事	9		
小 計	13		
代 表 監 事	1	3名以内	
監 事	2		
小 計	3		
合 計	16		

(2) 職員

区 分	前年度末現在	本年度増加	本年度減少	本年度末現在	備 考
管理部門	名	名	名	名	副場長兼務
事業部課長	1			1	
〃主任	0			0	
管理部主任	1			1	嘱託2名
事業部門					
場 長	3			3	
副 場 長	2			2	
主 任	2			2	
技 師	1			1	
嘱 託	0			0	
合 計	10	0	0	10	

6. 組織機構

(1) 組織体制図

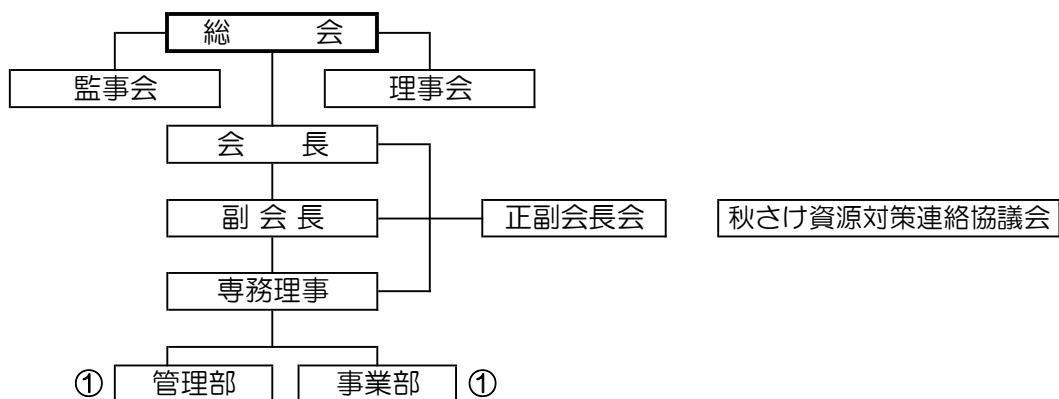

(2) 心化放流・捕獲採卵事業体制図

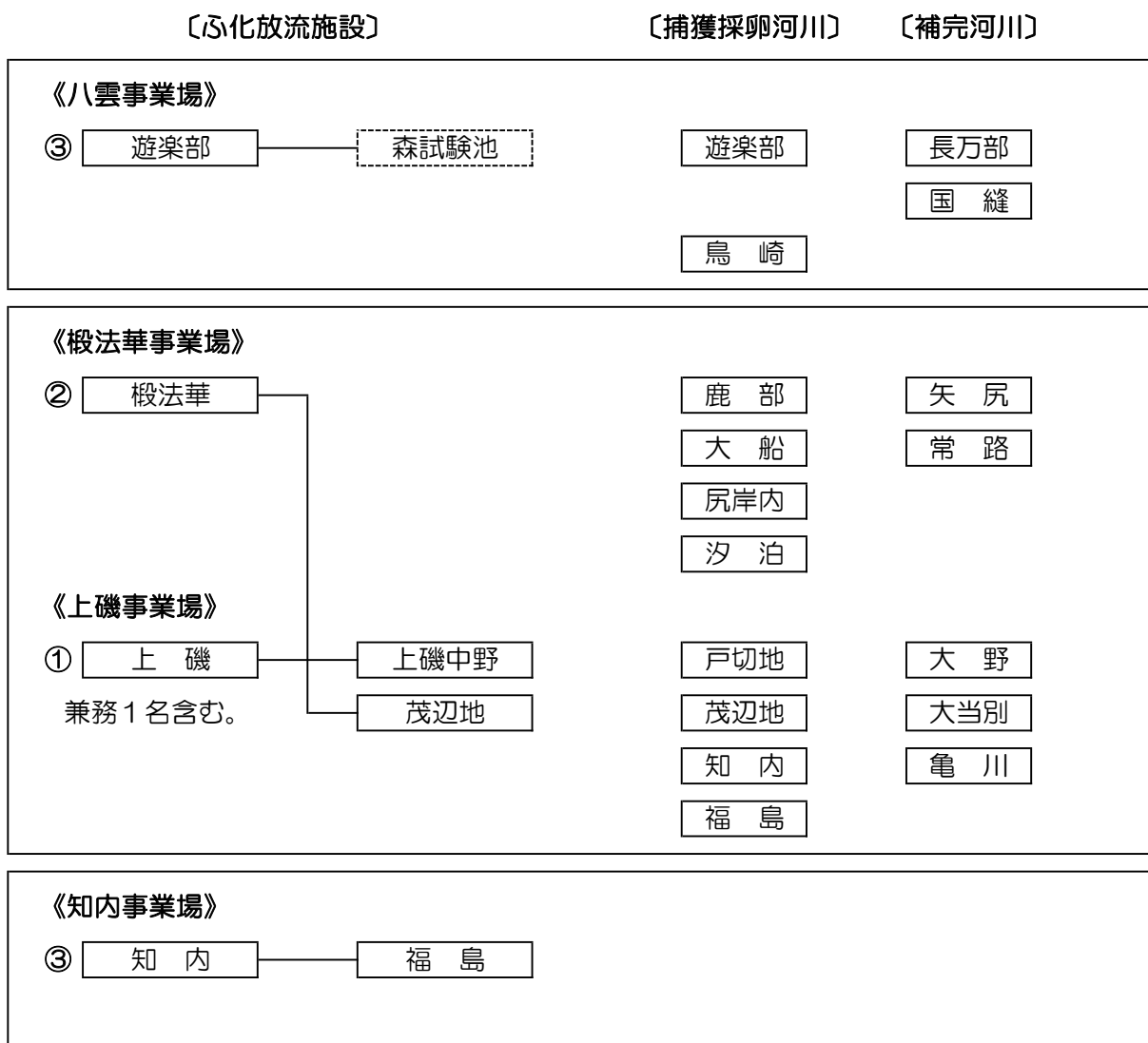

○：職員数

第2 実施事業の概要

1. さけ・ます人工ふ化放流事業

(1) 増殖事業

魚種		項目	噴火湾	道南	日本海南部	管内合計
さけ	R7 捕獲 (尾)	計画	8,100	33,000		41,100
		実績	12,917	7,665	—	20,582
		達成率	159.5%	23.2%	—	50.1%
	R7 採卵 (千粒)	計画	8,200	33,700	—	41,900
		実績	10,624	5,066	—	15,690
		達成率	129.6%	15.0%	—	37.4%
		移殖等	—	—	—	11,616
	R6 放流 (千尾)	計画	28,800	48,050	3,250	80,100
		実績	4,805	25,029	350	30,184
達成率		16.7%	52.1%	10.8%	37.7%	
遡上系 さくらます	R7 捕獲 (尾)	計画	75			75
		実績	0			0
		達成率	0%			0%
	R7 採卵 (千粒)	計画	110			110
		実績	—			—
		達成率	0%			0%
		移殖等	—			—
	R6 放流 (千尾)	計画	100	—	—	100
		実績	0	—	—	0
達成率		0%	—	—	0%	

(2) 親魚等売却事業

内訳	売却尾数	売却重量	税込金額	販売手数料
親魚	18,656 尾	45,618.6 kg	4,434,128 円	—
内臓物	—	9.0 kg	29,160 円	—
合計	18,656 尾	45,627.6 kg	4,463,288 円	294,990 円

2. さけ・ます増殖施設等維持・補修事業

(1) 秋さけ資源回復加速化事業

事業内容	総事業費 (円)	負担区分 (円)		
		北海道	道増協	当協会
遊楽部ふ化場飼育池自動清掃装置改修	697,576			
上磯中野ふ化場蓄養池スクリーン	3,685,000			
合計	4,382,576	1,095,000	1,095,000	2,192,576

3. 資源保護事業

(1) 河川環境調査対策事業

1) 外来魚対策

養稚魚の生残率向上を図るため、北海道及びさけます・内水面水産試験場の指導のもと、関係する自治体並びに漁業協同組合の協力をいただき、外来魚であるブラウントラウトの駆除及び生息状況や在来種に与える影響を把握する調査を実施した。

2) 河川環境調査

北海道漁業環境保全本部が実施するパトロールに同調し、河川環境の変化について監視した。

また、開発事業関係者との協議に逐次参加し、河川汚濁防止対策の実施を要請したが、特に、北海道新幹線延伸工事に起因する、発生土や湧水が及ぼす沿岸漁業への影響が大いに懸念されることから、関係する自治体並びに漁業協同組合などと一体となって、安心・安全な対策が講じられるよう工事主体との協議を行った。

3) 密漁防止対策

主要施設に設置した蓄養親魚管理カメラ設備の運用と、当協会職員及び従業員が、捕獲施設下流域を重点的に巡回して監視に努めた。

(2) 試験調査事業

秋さけ来遊資源の回復・増大に向け、関係機関の指導、協力を仰ぎながら、例年どおり以下の試験・調査を実施した。

1) さけ・ます広域連携体制構築推進事業

①河川間の回帰率比較実証調査

えりも以西海域内における河川間の連携により、地域内の放流効果の最大化を図るため、これまでの調査研究等の結果を踏まえ、放流サイズの違う稚魚試験群を生産し、その回帰率を比較検証するための施標放流等を行った。

事業場名	放流河川名	買上施標 稚魚数	単 価	稚魚売却代	負担金 支 出	施標業務 委託費
遊楽部	茂辺地	6,539 千尾				
楢法華	矢 尻	3,841 千尾				
合 計		10,380 千尾	4.4 円/尾	45,672 千円	22,836 千円	762 千円

【参考】海域内における上記以外の調査河川

- ・胆振管内：敷生川、
- ・日高管内：静内川、日高幌別川、歌別川

2) さけ・ます不漁対策事業

稚魚に油脂を添加した餌料を給餌して飼育する種苗性向上試験と、放流稚魚の生残・回遊生態調査用の耳石温度標識稚魚を生産して放流する。

また、回帰状況を確認するため、捕獲した親魚の一部から頭部を回収する調査を、いずれも業務委託を受けて戸切地川で実施した。

事業名	内 訳	耳石標識 施標卵数	施標稚魚 生産見込数	事業委託費
種苗性向上試験・ 回遊経路追跡調査	試験群	759 千粒	720 千尾	
	対照群	2,228 千粒	2,170 千尾	
合 計		2,987 千粒	3,910 千尾	11,600 千円

事業名	調査期間	頭部回収数	回帰年齢	事業委託費
親魚耳石標識 確認調査	9月下旬～ 11月下旬	1 旬 100 個×7 旬 =91 個（魚体測定・採鱗）	2 歳～6 歳魚	上記委託費に 含む。

3) さけ資源の増殖と効率的管理に関する事業

①標識魚確認

放流サイズの違いによる回帰状況を把握するために、鰭切除標識を施して放流した稚魚の回帰確認調査を実施した。

【本年度標識魚採捕実績】

内 訳 回帰年齢	戸 切 地 川 回 帰 群					
	上磯定置 (尾)		戸切地川 (尾)		合 計 (尾)	
	0.8g 群	1.5g 群	0.8g 群	1.5g 群	0.8g 群	1.5g 群
2 歳～5 歳魚	1	0	10	45	11 (20%)	45 (80%)

②野生資源活用の検討

野生魚は、環境の変化に対する適応力が高いと考えられていることから、さけ・ます資源を将来にわたり維持する効果的な資源管理手法を検討するため、河川に遡上する野生資源の個体数や産卵環境を把握した。

調査箇所	調査期間	調査項目	委託費
噴火湾地区 静狩川水系（非捕獲河川）	9月中旬～	遡上尾数・ 産卵床等の確認	841,000円
道南地区 知内川水系（捕獲採卵河川）	11月下旬		

③移殖卵稚魚生産率調査

地場種卵不足時に対応した効果的な資源管理手法を検討するため、個体群維持河川立地ふ化場における移殖卵の適合性を調査した。

事業場名	調査対象種卵	移殖卵生産率	地場卵生産率	委託費
遊楽部	日高・胆振管内 5,582千粒	94.2%	95.3%	1,696,000円

4) 秋さけ環境変動対策業務

前期と中・後期群の回帰効果の違いを検証するため、放流稚魚の一部に耳石温度標識を施標した。

事業場名	放流河川	施標尾数	委託費
上磯	戸切地川	2,441千尾	4,918,100円

5) 地域づくり推進事業

事業名	交付対象経費	負担区分	
		道交付金	当協会
遊休ふ化場利活用調査事業	6,071.60千円	3,000千円	3,071.60千円
移殖卵影響調査事業	6,063.00千円	3,000千円	3,063.00千円
合計	12,134.60千円	6,000千円	6,134.60千円

(3) 増殖技術研修事業

関係機関が開催する研修会などに参加し、最新のさけ・ます資源に関する知見や情報の収集に努めた。

(4) 資源対策事業

当協会が事務局を担う「渡島秋さけ資源対策連絡協議会」を開催し、期別ごとの親魚の遡上状況や過去の実績を踏まえながら、自主規制措置の必要性等について検討した。

本年度は、漁期全般を通じて大幅な親魚不足が予測されたため、定置会員はじめ関係各位の特段のご理解により、9月1日から4日間自主規制対策を講じていただき、最終的には、管内地場卵 15,690千粒と、他管内移殖卵 11,616千粒、合わせて 27,306千粒（計画比 65%）の確保となった。

4 その他の事業

近年の秋さけ来遊量の急激な減少に伴い、ふ化放流事業規模の縮小を余儀無くされ、一時的に稼働を休止せざるを得ないふ化場の有効活用を検討するため、サーモン養殖用種苗育成の適性等の把握や養殖技術の習得する実証試験を実施した。

(1) さけふ化場有効活用実証試験

事業場名 (池面積)	試験期間	試験開始	試験終了
知内 (6面 1,210.3 m ²)	R7.2~ R7.11	約 8.9 万尾×@1.7 g = 1.54 t 約 4.4 万尾×@90 g = 4.0 t	約 9 万尾×@450 g = 40.5 t

(2) さけ定置合理化等実証事業

事業場名 (池面積)	試験期間	試験開始	試験終了
福島 8面 (800.0 m ²)	R7.6~ R7.11	約 5 万尾×@90.0 g = 4.5 t	約 4.3 万尾×@450 g = 19.4 t

第3 財務諸表

貸借対照表

(令和8年3月31日現在)

(単位:円)

科 目	当 年 度	前 年 度	増 減
I 資産の部			
1.流動資産			
普通預金	79,063,297	56,724,053	22,339,244
未収金	729,825	425,041	304,784
仮払金	417,692	715,265	△ 297,573
流動資産合計	80,210,814	57,864,359	22,346,455
2.固定資産			
(1) 特定資産			
役員退任慰労金引当預金	16,237,500	15,187,500	1,050,000
退職給付引当預金	69,016,000	63,244,000	5,772,000
増殖事業安定化対策積立預金	0	0	0
増殖事業積立預金	10,000,000	10,000,000	0
建 物	62,708,356	65,695,643	△ 2,987,287
構 築 物	175,684,524	186,262,231	△ 10,577,707
工具器具備品	170	170	0
機 械 装 置	9,685,357	2	9,685,355
特定資産合計	343,331,907	340,389,546	2,942,361
(2) その他固定資産			
建 物	0	0	0
工具器具備品	0	0	0
機 械 装 置	1	1	0
車 輛 運 搬 具	0	0	0
建 設 仮 勘 定	0	0	0
その他固定資産合計	1	1	0
固定資産合計	343,331,908	340,389,547	2,942,361
資産合計	423,542,722	398,253,906	25,288,816
II 負債の部			
1.流動負債			
預 り 金	0	0	0
流動負債合計	0	0	0
2.固定負債			
役員退任慰労金引当金	16,237,500	15,187,500	1,050,000
退職給付引当金	69,016,000	63,244,000	5,772,000
固定負債合計	85,253,500	78,431,500	6,822,000
負債合計	85,253,500	78,431,500	6,822,000
III 正味財産の部			
1.指定正味財産			
国 庫 補 助 金	51,200,930	53,861,396	△ 2,660,466
地 方 公 共 団 体 補 助 金	93,473,103	88,707,820	4,765,283
民 間 団 体 助 成 金	45,960,315	48,807,581	△ 2,847,266
指定正味財産合計	190,634,348	191,376,797	△ 742,449
(うち特定資産への充当額)	(190,634,348)	(191,376,797)	△ 742,449
2.一般正味財産	147,654,874	128,445,609	19,209,265
(うち特定資産への充当額)	(67,444,059)	(70,581,249)	△ 3,137,190
正味財産合計	338,289,222	319,822,406	18,466,816
負債及び正味財産合計	423,542,722	398,253,906	25,288,816

貸借対照表内訳表

(令和8年3月31日現在)

(単位：円)

科 目	実施事業等会計	その他会計	法人会計	内部取引等消去	合計
I 資産の部					
1. 流動資産					
普通預金	79,063,297	0	0		79,063,297
未収金	729,825	0	0		729,825
仮払金	417,692	0	0		417,692
流動資産合計	80,210,814	0	0	0	80,210,814
2. 固定資産					
(1) 特定資産					
役員退任慰労金引当預金	0	0	16,237,500		16,237,500
退職給付引当預金	0	0	69,016,000		69,016,000
増殖事業安定化対策積立預金	0	0	0		0
増殖事業積立預金	10,000,000	0	0		10,000,000
建 物	62,708,356	0	0		62,708,356
構 築 物	175,684,524	0	0		175,684,524
工具器具備品	170	0	0		170
機 械 装 置	9,685,357	0	0		9,685,357
特定資産合計	258,078,407	0	85,253,500	0	343,331,907
(2) その他固定資産					
建 物	0	0	0		0
機 械 装 置	1	0	0		1
工具器具備品	0	0	0		0
車両運搬具	0	0	0		0
建設仮勘定	0	0	0		0
他会計長期貸付金	0	0	652,625,346	△ 652,625,346	0
その他固定資産合計	1	0	652,625,346	△ 652,625,346	1
固定資産合計	258,078,408	0	737,878,846	△ 652,625,346	343,331,908
資産合計	338,289,222	0	737,878,846	△ 652,625,346	423,542,722
II 負債の部					
1. 流動負債					
預り金	0	0	0		0
流動負債合計	0	0	0	0	0
2. 固定負債					
役員退任慰労金引当金	0	0	16,237,500		16,237,500
退職給付引当金	0	0	69,016,000		69,016,000
他会計長期借入金	652,625,346	0	0	△ 652,625,346	0
固定負債合計	652,625,346	0	85,253,500	△ 652,625,346	85,253,500
負債合計	652,625,346	0	85,253,500	△ 652,625,346	85,253,500
III 正味財産の部					
1. 指定正味財産					
国庫補助金	51,200,930	0	0		51,200,930
地方公共団体補助金	93,473,103	0	0		93,473,103
民間団体助成金	45,960,315	0	0		45,960,315
指定正味財産合計	190,634,348	0	0	0	190,634,348
(うち特定資産への充当額)	(190,634,348)	(0)	(0)	(0)	(190,634,348)
2. 一般正味財産					
△ 504,970,472	△ 504,970,472	0	652,625,346	0	147,654,874
(うち特定資産への充当額)	(67,444,059)	(0)	(0)	(0)	(67,444,059)
正味財産合計	△ 314,336,124	0	652,625,346	0	338,289,222
負債および正味財産合計	338,289,222	0	737,878,846	△ 652,625,346	423,542,722

正味財産増減計算書

令和7年4月1日から令和8年3月31日まで

(単位：円)

科 目	当 年 度	前 年 度	増 減
I 一般正味財産増減の部			
1. 経常増減の部			
(1) 経常収益			
特定資産運用益	205,943	1,398	204,545
(特定資産受取利息)	(205,943)	(1,398)	(204,545)
受 取 会 費	39,359,935	32,650,229	6,709,706
(会員受取会費)	(20,580,000)	(20,580,000)	(0)
(漁獲高割受取会費)	(16,323,784)	(8,542,863)	(7,780,921)
(特別漁獲高割受取会費)	(33,584)	(7,539)	(26,045)
(サクラマス漁獲高割受取会費)	(2,422,567)	(3,519,827)	(Δ 1,097,260)
事 業 収 益	74,081,288	73,338,680	742,608
(親魚等捕獲採卵事業収益)	(4,463,288)	(2,213,380)	(2,249,908)
(放流体制転換調査稚魚売却収益)	(0)	(44,140,000)	(Δ 44,140,000)
(広域連携体制推進事業稚魚売却収益)	(45,672,000)	(0)	(45,672,000)
(放流体制緊急転換調査事業収益)	(0)	(3,970,000)	(Δ 3,970,000)
(広域連携体制推進事業受託収益)	(762,000)	(0)	(762,000)
(栽培対象資源対策事業収益)	(11,251,000)	(11,600,000)	(Δ 349,000)
(効率的管理調査事業受託収益)	(4,233,000)	(841,000)	(3,392,000)
(秋サケ資源回復加速化事業受託収益)	(0)	(10,574,300)	(Δ 10,574,300)
(種苗生産業務委託収益)	(7,700,000)	(0)	(7,700,000)
受 取 補 助 金 等	93,195,420	102,578,089	Δ 9,382,669
(受取地方公共団体補助金)	(28,013,730)	(12,717,000)	(15,296,730)
(受取国庫補助金振替額)	(2,660,466)	(2,660,466)	(0)
(受取地方公共団体補助金振替額)	(6,206,987)	(9,825,305)	(Δ 3,618,318)
(受取民間助成金振替額)	(2,847,266)	(7,010,417)	(Δ 4,163,151)
(増殖事業支援事業費)	(49,074,000)	(63,567,700)	(Δ 14,493,700)
(秋サケ資源回復加速化事業助成金)	(0)	(1,544,000)	(Δ 1,544,000)
(サケ種卵購入支援助成金)	(1,408,000)	(2,808,000)	(Δ 1,400,000)
(秋サケ環境変動対策事業受託収益)	(2,190,000)	(0)	(2,190,000)
(さけ増殖資材緊急開発事業助成金)	(794,971)	(2,445,201)	(Δ 1,650,230)
受 取 負 担 金	7,759,792	4,967,102	2,792,690
(サクラマスライセンス負担金)	(40,000)	(110,000)	(Δ 70,000)
(種苗生産業務負担金)	(7,719,792)	(4,857,102)	(2,862,690)
雑 収 益	5,105,321	683,721	4,421,600
(雑 収 益)	(5,105,321)	(683,721)	(4,421,600)
経 常 収 益 計	219,707,699	214,219,219	5,488,480
(2) 経常費用			
①事業費			
役 員 報 酬	4,200,000	4,200,000	0
(常 勤 報 酬)	(4,200,000)	(4,200,000)	(0)
(非 常 勤 報 酬)	(0)	(0)	(0)
給 料 手 当	47,768,510	47,115,060	653,450
労 務 費	5,576,000	8,640,000	Δ 3,064,000
臨 時 労 務 費	0	72,000	Δ 72,000
役員退任慰労金給付費用	525,000	525,000	0
職員退職給付費用	5,772,000	5,326,000	446,000
法 定 福 利 費	9,479,118	9,960,526	Δ 481,408
福 利 厚 生 費	1,038,293	998,692	39,601
旅 費 交 通 費	1,421,075	1,274,440	146,635
通 信 運 搬 費	716,069	780,280	Δ 64,211
建 物 減 価 償 却 費	2,987,287	7,549,115	Δ 4,561,828
構 築 物 減 価 償 却 費	10,577,707	15,415,934	Δ 4,838,227
機 械 装 置 減 価 償 却 費	1,287,145	937,509	349,636
工 具 器 具 備 品 減 価 償 却 費	0	471,060	Δ 471,060

科 目	当 年 度	前 年 度	增 減
消 耗 品 費	5,463,739	892,926	4,570,813
補 修 修 繕 費	894,718	2,593,957	△ 1,699,239
燃 料 費	3,986,020	4,032,888	△ 46,868
光 熱 水 料 費	1,369,563	1,471,641	△ 102,078
賃 借 料 費	3,768,129	9,773,255	△ 6,005,126
保 險 料 費	1,079,763	1,317,223	△ 237,460
租 稅 公 課	10,261,100	5,279,400	4,981,700
委 託 費	0	0	0
車 輛 費	11,534,140	11,425,849	108,291
動 力 費	16,859,689	21,215,682	△ 4,355,993
餌 料 藥 品 費	9,031,880	5,315,344	3,716,536
施 設 整 備 費	759,950	1,560,058	△ 800,108
施 設 改 善 整 備 費	0	0	0
会 議 費	0	0	0
支 払 負 担 金	27,482,000	29,925,000	△ 2,443,000
(広域連携体制推進事業稚魚売却負担金)	(22,836,000)	(0)	(22,836,000)
(放流体制転換調査事業負担金)	(0)	(8,590,000)	(△ 8,590,000)
(増殖戦略事業負担金)	(0)	(13,480,000)	(△ 13,480,000)
(種卵受給調整負担金)	(4,646,000)	(7,855,000)	(△ 3,209,000)
親 魚 等 売 却 諸 費	294,990	158,815	136,175
雑 費	657,020	126,543	530,477
事 業 費 計	184,790,905	198,354,197	△ 13,563,292
②管理費			
役 員 報 酬	4,200,000	4,200,000	0
(常 勤 報 酬)	(4,200,000)	(4,200,000)	(0)
(非 常 勤 報 酬)	(0)	(0)	(0)
給 料 手 当	0	0	0
役員退任慰労金給付費用	525,000	525,000	0
職 員 退 職 給 付 費 用	0	0	0
法 定 福 利 費	820,041	850,688	△ 30,647
福 利 厚 生 費	86,330	84,527	1,803
会 議 費	126,292	148,640	△ 22,348
旅 費 交 通 費	693,470	551,275	142,195
通 信 運 搬 費	813,597	779,734	33,863
備 品 費	0	0	0
消 耗 品 費	141,973	128,499	13,474
補 修 修 繕 費	0	0	0
印 刷 製 本 費	286,100	276,882	9,218
光 熱 水 料 費	321,376	324,218	△ 2,842
賃 借 料 費	1,710,240	1,710,240	0
広 告 宣 伝 費	0	0	0
租 稅 公 課	10,000	25,570	△ 15,570
交 際 費	82,150	32,000	50,150
支 払 負 担 金	5,061,014	1,805,000	3,256,014
(道増協漁獲高割負担金)	(5,009,014)	(1,755,000)	(3,254,014)
(会 費 等 負 担 金)	(52,000)	(50,000)	(2,000)
雑 費	749,946	701,799	48,147
管 理 費 計	15,627,529	12,144,072	3,483,457
経 常 費 用 計	200,418,434	210,498,269	△ 10,079,835
評価損益等調整前当期経常増減額	19,289,265	3,720,950	15,568,315
当 期 経 常 増 減 額	19,289,265	3,720,950	15,568,315

科 目	当 年 度	前 年 度	増 減
2. 経常外増減の部			
(1) 経常外収益			
受取補助金等	0	0	0
(受取地方公共団体補助金振替額)	(0)	(0)	(0)
車輜運搬具売却益	0	0	0
経常外収益計	0	0	0
(2) 経常外費用			
その他経常外費用			
工具器具備品除却損	0	0	0
経常外費用計	0	0	0
当期経常外増減額	0	0	0
税引前当期一般正味財産増減額	19,289,265	3,720,950	15,568,315
法人税、住民税及び事業税	80,000	80,000	0
当期一般正味財産増減額	19,209,265	3,640,950	15,568,315
一般正味財産期首残高	128,445,609	124,804,659	3,640,950
一般正味財産期末残高	147,654,874	128,445,609	19,209,265
II 指定正味財産増減の部			
①受取補助金等			
受取国庫補助金	0	0	0
受取地方公共団体補助金	10,972,270	0	10,972,270
受取民間団体助成金	0	0	0
一般正味財産への振替額	11,714,719	19,496,188	△ 7,781,469
当期指定正味財産増減額	△ 742,449	△ 19,496,188	18,753,739
指定正味財産期首残高	191,376,797	210,872,985	△ 19,496,188
指定正味財産期末残高	190,634,348	191,376,797	△ 742,449
III 正味財産期末残高	338,289,222	319,822,406	18,466,816

正味財産増減計算書内訳表

令和7年4月1日から令和8年3月31日まで

単位：(円)

科 目	実施事業等会計					その他会計	法人会計	合 計
	親魚捕獲 採卵事業	心化飼育 及び放流事業	資源保護に 関する事業	共 通	小 計			
I 一般正味財産増減の部								
1. 経常増減の部								
(1) 経常収益								
①特定資産運用益	0	0	0	0	0		205,943	205,943
特定資産受取利息	0	0	0	0	0		205,943	205,943
②会員受取会費	0	0	0	0	0		39,359,935	39,359,935
正会員受取会費	0	0	0	0	0		20,580,000	20,580,000
漁獲高割受取会費	0	0	0	0	0		16,323,784	16,323,784
マス漁獲高割会費	0	0	0	0	0		2,422,567	2,422,567
特別漁獲高割会費	0	0	0	0	0		33,584	33,584
③事業収益	4,463,288	50,667,000	7,700,000	11,251,000	74,081,288		0	74,081,288
親魚等捕獲採卵事業収益	4,463,288	0	0	0	4,463,288		0	4,463,288
広域連携体制推進事業収益	0	762,000	0	0	762,000		0	762,000
栽培対象資源対策事業収益	0	0	0	11,251,000	11,251,000		0	11,251,000
広域連携体制推進事業稚魚売却収益	0	45,672,000	0	0	45,672,000		0	45,672,000
効率的管理調査事業受託収益	0	4,233,000	0	0	4,233,000		0	4,233,000
種苗生産業務委託収益	0	0	7,700,000	0	7,700,000		0	7,700,000
④受取補助金等	0	13,412,572	23,300,848	56,482,000	93,195,420		0	93,195,420
受取国庫補助金	0	0	0	0	0		0	0
受取地方公共団体補助金	0	0	22,013,730	6,000,000	28,013,730		0	28,013,730
受取国庫補助金振替額	0	2,660,466	0	0	2,660,466		0	2,660,466
受取地方公共団体補助金振替額	0	4,919,869	1,287,118	0	6,206,987		0	6,206,987
受取民間助成金振替額	0	2,847,266	0	0	2,847,266		0	2,847,266
道増協助成金	0	2,984,971	0	50,482,000	53,466,971		0	53,466,971
増殖事業支援事業費	0	0	0	49,074,000	49,074,000		0	49,074,000
秋サケ環境変動対策事業助成金	0	2,190,000	0	0	2,190,000		0	2,190,000
さけ増殖資材緊急開発事業助成金	0	794,971	0	0	794,971		0	794,971
サケ種卵購入支援助成金	0	0	0	1,408,000	1,408,000		0	1,408,000
⑤受取負担金	0	0	7,719,792	0	7,719,792		40,000	7,759,792
サクラマスライセンス負担金	0	0	0	0	0		40,000	40,000
種苗生産業務負担金	0	0	7,719,792	0	7,719,792		0	7,719,792
⑥雑収益	0	0	0	0	0		5,105,321	5,105,321
雑収入	0	0	0	0	0		5,105,321	5,105,321
経常収益計	4,463,288	64,079,572	38,720,640	67,733,000	174,996,500	0	44,711,199	219,707,699
(2) 経常費用								
①事業費	41,934,360	135,187,471	2,969,074	4,700,000	184,790,905		0	184,790,905
人件費	26,892,751	47,466,170	0	0	74,358,921		0	74,358,921
役員報酬	2,100,000	2,100,000	0	0	4,200,000		0	4,200,000
(常勤報酬)	2,100,000	2,100,000	0	0	4,200,000		0	4,200,000
(非常勤報酬)	0	0	0	0	0		0	0
給料手当	17,501,250	30,267,260	0	0	47,768,510		0	47,768,510
労務費	1,256,000	4,320,000	0	0	5,576,000		0	5,576,000
臨時労務費	0	0	0	0	0		0	0
役員退任慰労金給付費用	262,500	262,500	0	0	525,000		0	525,000
職員退職給付費用	1,924,000	3,848,000	0	0	5,772,000		0	5,772,000
法定福利費	3,541,100	5,938,018	0	0	9,479,118		0	9,479,118
福利厚生費	307,901	730,392	0	0	1,038,293		0	1,038,293
②其他事業費	15,041,609	87,721,301	2,969,074	4,700,000	110,431,984		0	110,431,984
旅費交通費	0	0	1,421,075	0	1,421,075		0	1,421,075
通信運搬費	100,404	615,665	0	0	716,069		0	716,069
建物減価償却費	0	2,987,287	0	0	2,987,287		0	2,987,287
車輻運搬具減価償却費	0	0	0	0	0		0	0
工具器具備品減価償却費	0	0	0	0	0		0	0
機械装置減価償却費	0	0	1,287,145	0	1,287,145		0	1,287,145
構築物減価償却費	0	10,577,707	0	0	10,577,707		0	10,577,707
備品費	0	0	0	0	0		0	0
消耗品費	410,314	4,796,992	256,433	0	5,463,739		0	5,463,739
餌料薬品費	0	9,031,880	0	0	9,031,880		0	9,031,880
補修修繕費	16,500	878,218	0	0	894,718		0	894,718
燃料費	840,637	3,145,383	0	0	3,986,020		0	3,986,020
光熱水料費	192,919	1,176,644	0	0	1,369,563		0	1,369,563
賃借料	0	3,768,129	0	0	3,768,129		0	3,768,129
保険料	0	1,079,763	0	0	1,079,763		0	1,079,763
租税公課	7,670,400	2,536,700	0	54,000	10,261,100		0	10,261,100
車輛費	2,619,668	8,914,472	0	0	11,534,140		0	11,534,140
動力費	2,166,817	14,692,872	0	0	16,859,689		0	16,859,689
施設整備費	707,300	52,650	0	0	759,950		0	759,950
施設改善整備費	0	0	0	0	0		0	0
会議費	0	0	0	0	0		0	0
親魚等販売諸費	294,990	0	0	0	294,990		0	294,990
支払負担金	0	22,836,000	0	4,646,000	27,482,000		0	27,482,000
雑費	21,660	630,939	4,421	0	657,020		0	657,020

科 目	実施事業等会計					その他会計	法人会計	合計
	親魚捕獲 採卵事業	心化飼育 及び放流事業	資源保護に 関する事業	共 通	小計			
②管理費	0	0	0	0	0	0	15,627,529	15,627,529
役員報酬	0	0	0	0	0	0	4,200,000	4,200,000
（常勤報酬）	0	0	0	0	0	0	4,200,000	4,200,000
（非常勤報酬）	0	0	0	0	0	0	0	0
給料手当	0	0	0	0	0	0	0	0
役員退任慰労金給付費用	0	0	0	0	0	0	525,000	525,000
職員退職給付費用	0	0	0	0	0	0	0	0
法定福利費	0	0	0	0	0	0	820,041	820,041
福利厚生費	0	0	0	0	0	0	86,330	86,330
会議費	0	0	0	0	0	0	126,292	126,292
交際費	0	0	0	0	0	0	82,150	82,150
旅費交通費	0	0	0	0	0	0	693,470	693,470
通信運搬費	0	0	0	0	0	0	813,597	813,597
備品費	0	0	0	0	0	0	0	0
消耗品費	0	0	0	0	0	0	141,973	141,973
補修繕費	0	0	0	0	0	0	0	0
印刷製本費	0	0	0	0	0	0	286,100	286,100
光熱水料費	0	0	0	0	0	0	321,376	321,376
賃借料	0	0	0	0	0	0	1,710,240	1,710,240
租税公課	0	0	0	0	0	0	10,000	10,000
負担金	0	0	0	0	0	0	5,061,014	5,061,014
広告宣伝費	0	0	0	0	0	0	0	0
支払利息	0	0	0	0	0	0	0	0
雑費	0	0	0	0	0	0	749,946	749,946
経常費用計	41,934,360	135,187,471	2,969,074	4,700,000	184,790,905	0	15,627,529	200,418,434
評価損益等調整前当期経常増減額	△ 37,471,072	△ 71,107,899	35,751,566	63,033,000	△ 9,794,405	0	29,083,670	19,289,265
当期経常増減額	△ 37,471,072	△ 71,107,899	35,751,566	63,033,000	△ 9,794,405	0	29,083,670	19,289,265
2. 経常外増減の部								
(1) 経常外収益								
受取補助金振替額	0	0	0	0	0	0	0	0
車両運搬具売却収益	0	0	0	0	0	0	0	0
経常外収益計	0	0	0	0	0	0	0	0
(2) 経常外費用								
工具器具備品除却損	0	0	0	0	0	0	0	0
経常外費用計	0	0	0	0	0	0	0	0
当期経常外増減額	0	0	0	0	0	0	0	0
税引前当期一般正味財産増減額	△ 37,471,072	△ 71,107,899	35,751,566	63,033,000	△ 9,794,405		29,083,670	19,289,265
法人税、住民税及び事業税	0	0	0	0	0		80,000	80,000
当期一般正味財産増減額	△ 37,471,072	△ 71,107,899	35,751,566	63,033,000	△ 9,794,405	0	29,003,670	19,209,265
一般正味財産期首残高	△ 637,583,385	△ 1,516,605,967	△ 252,540,861	1,911,554,146	△ 495,176,067	0	623,621,676	128,445,609
一般正味財産期末残高	△ 675,054,457	△ 1,587,713,866	△ 216,789,295	1,974,587,146	△ 504,970,472	0	652,625,346	147,654,874
II 指定正味財産増減の部								
受取補助金等	0	0	10,972,270	0	10,972,270		0	10,972,270
受取国庫補助金（指）	0	0	0	0	0		0	0
受取地方補助金（指）	0	0	10,972,270	0	10,972,270		0	10,972,270
受取民間助成金（指）	0	0	0	0	0		0	0
一般正味財産への振替額	0	10,427,601	1,287,118	0	11,714,719	0	0	11,714,719
国庫補助金振替額（指）	0	2,660,466	0	0	2,660,466		0	2,660,466
地方補助金振替額（指）	0	4,919,869	1,287,118	0	6,206,987		0	6,206,987
民間助成金振替額（指）	0	2,847,266	0	0	2,847,266		0	2,847,266
当期指定正味財産増減額	0	△ 10,427,601	9,685,152	0	△ 742,449	0	0	△ 742,449
指定正味財産期首残高	0	191,376,797	0	0	191,376,797	0	0	191,376,797
国庫補助金	0	53,861,396	0	0	53,861,396		0	53,861,396
地方公共団体補助金	0	88,707,820	0	0	88,707,820		0	88,707,820
民間助成金	0	48,807,581	0	0	48,807,581		0	48,807,581
指定正味財産期末残高	0	180,949,196	9,685,152	0	190,634,348	0	0	190,634,348
国庫補助金	0	51,200,930	0	0	51,200,930		0	51,200,930
地方公共団体補助金	0	83,787,951	9,685,152	0	93,473,103		0	93,473,103
民間助成金	0	45,960,315	0	0	45,960,315		0	45,960,315
III 正味財産期末残高	△ 675,054,457	△ 1,408,764,670	△ 207,104,143	1,974,587,146	△ 314,336,124	0	652,625,346	338,289,222

財務諸表に対する注記

「公益法人会計基準」（平成20年4月11日 平成21年10月16日改正 内閣府公益認定等委員会）を採用している。

1. 重要な会計方針

(1) 固定資産の減価償却の方法

有形固定資産は、定額法による減価償却を実施している。

(2) 引当金の計上基準について

退職給付引当金は、職員の退職給与の期末自己都合要支給額に相当する金額を計上している。

また、役員の退任慰労金給付引当金は、内規に基づく期末要支給額相当を計上している。

(3) 消費税等の会計処理

消費税等の会計処理は、税込方式によっている。

2. 基本財産及び特定資産の増減額及びその残高

特定資産の増減額及び残高は、次のとおりである。

(単位：円)

科 目	前期末残高	当期増加額	当期減少額	当期末残高
退職給付引当資産	63,244,000	5,772,000	0	69,016,000
役員退任慰労金引当資産	15,187,500	1,050,000	0	16,237,500
増殖事業積立資産	10,000,000	0	0	10,000,000
増殖事業安定化対策積立資産	0	0	0	0
建 物	65,695,643	0	2,987,287	62,708,356
構 築 物	186,262,231	0	10,577,707	175,684,524
工具器具備品	170	0	0	170
機械装置	2	10,972,500	1,287,145	9,685,357
合 計	340,389,546	17,794,500	14,852,139	343,331,907

3. 基本財産及び特定資産の財源等の内訳

特定資産の財源等の内訳は次のとおりである。

(単位：円)

科 目	当期末残高	(うち指定正味 財産からの充当 額)	(うち一般正味 財産からの充当 額)	(うち負債に 対する額)
退職給付引当資産	69,016,000	—	—	(69,016,000)
役員退任慰労金引当資産	16,237,500	—	—	(16,237,500)
増殖事業安定化対策積立資産	10,000,000	—	(10,000,000)	—
建 物	62,708,356	(51,552,160)	(11,156,196)	—
構 築 物	175,684,524	(129,397,008)	(46,287,516)	—
工具器具備品	170	(20)	(150)	—
機 械 装 置	9,685,357	(9,685,160)	(197)	—
合 計	343,331,907	(190,634,348)	(67,444,059)	(85,253,500)

4. 固定資産の取得額、減価償却累計額、除却損及び当期末残高（直接法により減価償却を行っている）

固定資産の取得額、減価償却累計額、除却損及び当期末残高は、次のとおりである。

（単位：円）

科 目	取得価額	減価償却累計額	除却損	当期末残高
建 物	201,776,805	139,068,449	0	62,708,356
構 築 物	407,628,953	231,944,429	0	175,684,524
工具器具備品	69,999,038	69,998,868	0	170
機械装置	112,351,652	102,666,294	0	9,685,358
合 計	791,756,448	543,678,040	0	248,078,408

5. 補助金等の内訳並びに交付者、当期の増減額及び残高

補助金等の内訳並びに交付者、当期の増減額及び残高は、次のとおりである。

（単位：円）

補助金等の名称	交付者	前期末残高	当期増加額	当期減少額	当期末残高	貸借対照表上の記載区分
水産業強化対策整備補助金	農林水産省 水産庁	53,861,396	0	2,660,466	51,200,930	指定正味財産
水産業強化対策整備補助金	知内町	26,930,355	0	1,330,216	25,600,139	指定正味財産
増殖施設整備事業補助金	北海道	60,960,399	0	3,556,241	57,404,158	指定正味財産
さけ定置合理化等実証事業補助金	北海道 (渡島総合振興局)	0	10,972,270	1,287,118	9,685,152	指定正味財産
倉庫新設工事補助金	北斗市	817,066	0	33,412	783,654	指定正味財産
心化場新設工事助成金	(社)北海道さけ・ます増殖事業協会	21,945,813	0	1,280,243	20,665,570	指定正味財産
飼育施設等改良支援助成金	(社)北海道さけ・ます増殖事業協会	1	0	0	1	指定正味財産
心化場移管事業助成金	(社)北海道さけ・ます増殖事業協会	2	0	0	2	指定正味財産
秋サケ資源回復緊急対策助成金	(社)北海道さけ・ます増殖事業協会	1	0	0	1	指定正味財産
心化場新設工事助成金	(社)日高管内さけ・ます増殖事業協会	18,204,048	0	1,061,962	17,142,086	指定正味財産
心化場新設工事助成金	(社)胆振管内さけ・ます増殖事業協会	8,657,716	0	505,061	8,152,655	指定正味財産
合 計		191,376,797	10,972,270	11,714,719	190,634,348	

6. 指定正味財産から一般正味財産への振替額の内訳

指定正味財産から一般正味財産への振替額の内訳は次のとおりである。

内 容	金 額 (円)
経常収益への振替額	
減価償却費計上による振替額	11,714,719
経常収益外への振替額	
固定資産除却損計上による振替額	0
合 計	11,714,719

財 産 目 録

令和 8 年 3 月 3 1 日 現 在

(単位：円)

科 目	金	額
I 資産の部		
1. 流動資産		
普通預金	79,063,297	
未収金	729,825	
立替金	0	
仮払金	417,692	
流動資産合計		80,210,814
2. 固定資産		
(1) 特定資産		
役員退任慰労金引当預金	16,237,500	
信漁連定期預金		
退職給付引当預金	69,016,000	
信漁連定期預金		
増殖事業安定化対策積立預金	0	
信漁連定期預金		
増殖事業積立預金	10,000,000	
信漁連定期預金		
建築物		
浮上槽棟 (福島)	45,278,530	
管理棟 (福島)	14,138,499	
井戸・取水ポンプ施設 (福島)	1	
給排水衛生附属設備 (福島)	1	
倉庫 (中野)	3,291,324	
中古家屋 (知内)	1	
構築物		
飼育池 (福島)	19,458,502	
飼育池電気附属設備 (福島)	1	
配水槽棟 (福島)	4,972,477	
自家発電機設備土台 (福島)	462,871	
飼育池施設 (福島)	872,870	
アスコン舗装・門扉 (福島)	1	
取水・放水設備 (福島)	35,788,980	
井戸取水設備 (福島)	1	
河川水取水設備 (知内)	114,128,820	
井戸・飼育池 (知内)	1	
工具器具備品		
心化ボックス (福島)	48	
浮上槽 (福島)	84	
飼育池掃除機 (福島)	8	
飼育池掃除機 (知内)	1	
フィッシュポンプ (福島)	1	
フィッシュポンプ (上磯)	1	
親魚管理カメラ (事務所)	27	

科 目	金 額	金 額	金 額
機 械 装 置 自家発電機設備 (福島)	1		
心化設備冷却装置 (福島)	1		
自動給餌器 (福島)	1,745,334		
酸素溶解機 (福島)	4,500,687		
水切スクリーン (福島)	3,439,334		
特定資産合計	343,331,907		
(2) その他固定資産			
機 械 装 置 冷却水製造装置 (上磯)	1		
その他固定資産合計	1		
固定資産合計		343,331,908	
資産合計			423,542,722
Ⅱ負債の部			
1. 流動負債			
預 り 金	0		
流動負債合計		0	
2. 固定負債			
役員退任慰労金引当金	16,237,500		
退職給付引当金	69,016,000		
固定負債合計		85,253,500	
負債合計			85,253,500
正味財産合計			338,289,222

収 支 計 算 書

令和7年4月1日から令和8年3月31日まで

(単位：円)

科 目	予 算 額	決 算 額	差 異
I 事業活動収支の部			
1.事業活動収入			
①特定資産運用収入	10,000	205,943	△ 195,943
特定資産受取利息収入	10,000	205,943	△ 195,943
②会費収入	33,880,000	39,359,935	△ 5,479,935
会 員 会 費 収 入	20,580,000	20,580,000	0
漁獲高割会費収入	9,800,000	16,323,784	△ 6,523,784
マス漁獲高割会費収入	3,500,000	2,422,567	1,077,433
特別漁獲高割会費収入	0	33,584	△ 33,584
③事業収入	73,411,000	74,081,288	△ 670,288
親魚等捕獲採卵事業収入	2,160,000	4,463,288	△ 2,303,288
広域連携体制構築事業稚魚売却収入	45,600,000	45,672,000	△ 72,000
業 務 受 託 収 入	25,651,000	23,946,000	1,705,000
(広域連携体制構築推進事業受託収入)	(1,000,000)	(762,000)	(238,000)
(栽培対象資源対策事業受託収入)	(11,251,000)	(11,251,000)	(0)
(環境変動対策業務受託収入)	(4,000,000)	(0)	(4,000,000)
(効率的管理調査事業受託収入)	(2,400,000)	(4,233,000)	(△ 1,833,000)
(種苗生産業務受託収入)	(7,000,000)	(7,700,000)	(△ 700,000)
④補助金等収入	110,000,000	92,452,971	17,547,029
受取国庫補助金収入	0	0	0
受取地方公共団体補助金収入	43,000,000	38,986,000	4,014,000
受取道増協助成金収入	67,000,000	53,466,971	13,533,029
(増殖事業支援事業費収入)	(63,400,000)	(49,074,000)	(14,326,000)
(秋サケ環境変動対策事業助成金収入)	(0)	(2,190,000)	(△ 2,190,000)
(さけ増殖資材緊急開発事業助成金収入)	(800,000)	(794,971)	(5,029)
(サケ種卵購入支援助成金)	(2,800,000)	(1,408,000)	(1,392,000)
⑤負担金収入	4,300,000	7,759,792	△ 3,459,792
サクラマスライセンス負担金収入	100,000	40,000	60,000
種苗生産業務負担金収入	4,200,000	7,719,792	△ 3,519,792
⑥雑収入	34,000	5,105,321	△ 5,071,321
雑 収 入	34,000	5,105,321	△ 5,071,321
事業活動収入計 (a)	221,635,000	218,965,250	2,669,750
2.事業活動支出			
①事業費支出	196,879,000	163,641,766	33,237,234
役 員 報 酬 支 出	4,200,000	4,200,000	0
(常 勤 役 員)	(4,200,000)	(4,200,000)	(0)
(非 常 勤 役 員)	(0)	(0)	(0)
給 料 手 当 支 出	48,500,000	47,768,510	731,490
労 務 費 支 出	8,460,000	5,576,000	2,884,000
臨 時 労 務 費 支 出	0	0	0
退 職 給 付 支 出	0	0	0
法 定 福 利 費 支 出	10,070,000	9,479,118	590,882
福 利 厚 生 費 支 出	1,254,000	1,038,293	215,707
会 議 費 支 出	0	0	0
旅 費 交 通 費 支 出	1,870,000	1,421,075	448,925
備 品 費 支 出	9,000,000	0	9,000,000

(単位：円)

科 目	予 算 額	決 算 額	差 異
通信運搬費支出	730,000	716,069	13,931
消耗品費支出	8,300,000	5,463,739	2,836,261
餌料薬品費支出	13,430,000	9,031,880	4,398,120
施設整備費支出	1,450,000	759,950	690,050
補修修繕費支出	900,000	894,718	5,282
施設改善整備費支出	0	0	0
燃料費支出	3,100,000	3,986,020	△ 886,020
光熱水料費支出	1,230,000	1,369,563	△ 139,563
動力費支出	20,920,000	16,859,689	4,060,311
車輜費支出	12,180,000	11,534,140	645,860
賃借料支出	8,850,000	3,768,129	5,081,871
保険料支出	1,107,000	1,079,763	27,237
親魚等販売諸費支出	150,000	294,990	△ 144,990
租税公課支出	9,398,000	10,261,100	△ 863,100
負担金支出	30,800,000	27,482,000	3,318,000
(広域連携体制構築推進事業負担金)	(22,800,000)	(22,836,000)	(△ 36,000)
(種卵受給調整負担金)	(8,000,000)	(4,646,000)	(3,354,000)
雑 支 出	980,000	657,020	322,980
②管理費支出	13,830,000	15,102,529	△ 1,272,529
役員報酬支出	4,200,000	4,200,000	0
(常勤役員)	(4,200,000)	(4,200,000)	(0)
(非常勤役員)	(0)	(0)	(0)
給料手当支出	0	0	0
退職給付支出	0	0	0
法定福利費支出	860,000	820,041	39,959
福利厚生費支出	250,000	86,330	163,670
会議費支出	200,000	126,292	73,708
旅費交通費支出	1,000,000	693,470	306,530
通信運搬費支出	1,100,000	813,597	286,403
消耗品費支出	150,000	141,973	8,027
補修修繕費支出	0	0	0
印刷製本費支出	400,000	286,100	113,900
光熱水料費支出	300,000	321,376	△ 21,376
賃借料支出	1,700,000	1,710,240	△ 10,240
広告宣伝費支出	0	0	0
租税公課支出	30,000	10,000	20,000
交際費支出	100,000	82,150	17,850
負担金支出	2,740,000	5,061,014	△ 2,321,014
(道増協漁獲高割負担金)	(2,700,000)	(5,009,014)	(△ 2,309,014)
(会費等負担金)	(40,000)	(52,000)	(△ 12,000)
雑 支 出	800,000	749,946	50,054
③その他の支出	80,000	80,000	0
法人税、住民税及び事業税	80,000	80,000	0
事業活動支出計 (b)	210,789,000	178,824,295	31,964,705
事業活動収支差額 (a) - (b)	10,846,000	40,140,955	△ 29,294,955

(単位：円)

科 目	予 算 額	決 算 額	差 異
Ⅱ投資活動収支の部			
1.投資活動収入			
①特定資産取崩収入	0	0	0
退職給付引当資産取崩収入	0	0	0
増殖事業安定化対策積立預金取崩収入	0	0	0
増殖事業積立預金取崩収入	0	0	0
②固定資産売却収入	0	0	0
車両運搬具売却収入	0	0	0
投資活動収入計 (c)	0	0	0
2.投資活動支出			
①特定資産取得支出	6,822,000	17,794,500	△ 10,972,500
役員退任慰労金引当資産取得支出	1,050,000	1,050,000	0
職員退職給付引当資産取得支出	5,772,000	5,772,000	0
機械装置購入支出	0	10,972,500	△ 10,972,500
②固定資産取得支出	0	0	0
建設仮勘定支出	0	0	0
投資活動支出計 (d)	6,822,000	17,794,500	△ 10,972,500
投資活動収支差額 (c) - (d)	△ 6,822,000	△ 17,794,500	10,972,500
Ⅲ財務活動収支の部			
1.財務活動収入			
①借入金収入	0	0	0
財務活動収入計 (e)	0	0	0
2.財務活動支出			
①借入金返済支出	0	0	0
財務活動支出計 (f)	0	0	0
財務活動収支差額 (e) - (f)	0	0	0
Ⅳ予備費支出	0	0	0
当期収支差額 (A)	4,024,000	22,346,455	△ 18,322,455
前期繰越収支差額 (B)	57,864,359	57,864,359	0
次期繰越収支差額 (A) + (B)	61,888,359	80,210,814	△ 18,322,455

収支計算書総括表

令和7年4月1日から令和8年3月31日まで

単位：(円)

科 目	実施事業等会計					その他 会計	法人会計	合 計
	親魚捕獲 採卵事業	心化飼育 及び放流事業	資源保護に 関する事業	共 通	小 計			
I 事業活動収支の部								
1. 事業活動収入								
①特定資産運用収入	0	0	0	0	0		205,943	205,943
特定資産受取利息収入	0	0	0	0	0		205,943	205,943
②会費収入	0	0	0	0	0		39,359,935	39,359,935
会員会費収入	0	0	0	0	0		20,580,000	20,580,000
漁獲高割会費収入	0	0	0	0	0		16,323,784	16,323,784
マス漁獲高割会費収入	0	0	0	0	0		2,422,567	2,422,567
特別漁獲高割会費収入	0	0	0	0	0		33,584	33,584
③事業収入	4,463,288	50,667,000	7,700,000	11,251,000	74,081,288		0	74,081,288
親魚等捕獲採卵事業収入	4,463,288	0	0	0	4,463,288		0	4,463,288
広域連携体制推進事業稚魚売却収入	0	45,672,000	0	0	45,672,000		0	45,672,000
業務受託収入	0	4,995,000	7,700,000	11,251,000	23,946,000		0	23,946,000
広域連携体制推進事業受託収入	0	762,000	0	0	762,000		0	762,000
栽培対象資源対策事業収入	0	0	0	11,251,000	11,251,000		0	11,251,000
効率的な管理調査事業受託収入	0	4,233,000	0	0	4,233,000		0	4,233,000
種苗生産業務委託収入	0	0	7,700,000	0	7,700,000		0	7,700,000
④補助金等収入	0	2,984,971	32,986,000	56,482,000	92,452,971		0	92,452,971
受取国庫補助金収入	0	0	0	0	0		0	0
受取地方公共団体補助金収入	0	0	32,986,000	6,000,000	38,986,000		0	38,986,000
受取道庁補助金収入	0	2,984,971	0	50,482,000	53,466,971		0	53,466,971
増殖事業支援事業費収入	0	0	0	49,074,000	49,074,000		0	49,074,000
秋サケ環境変動対策事業助成金	0	2,190,000	0	0	2,190,000		0	2,190,000
さけ増殖資材緊急開発事業助成金	0	794,971	0	0	794,971		0	794,971
サケ種卵購入支援助成金	0	0	0	1,408,000	1,408,000		0	1,408,000
⑤負担金収入	0	0	7,719,792	0	7,719,792		40,000	7,759,792
サクラマスライセンス負担金収入	0	0	0	0	0		40,000	40,000
種苗生産業務負担金収入	0	0	7,719,792	0	7,719,792		0	7,719,792
⑥雑収入	0	0	0	0	0		5,105,321	5,105,321
雑収入	0	0	0	0	0		5,105,321	5,105,321
事業活動収入計	4,463,288	53,651,971	48,405,792	67,733,000	174,254,051	0	44,711,199	218,965,250
2. 事業活動支出								
①事業費支出	39,747,860	117,511,977	1,681,929	4,700,000	163,641,766		0	163,641,766
人件費支出	24,706,251	43,355,670	0	0	68,061,921		0	68,061,921
役員報酬支出	2,100,000	2,100,000	0	0	4,200,000		0	4,200,000
(常勤報酬支出)	2,100,000	2,100,000	0	0	4,200,000		0	4,200,000
(非常勤報酬支出)	0	0	0	0	0		0	0
給料手当支出	17,501,250	30,267,260	0	0	47,768,510		0	47,768,510
労務費支出	1,256,000	4,320,000	0	0	5,576,000		0	5,576,000
臨時労務費支出	0	0	0	0	0		0	0
退職給付支出	0	0	0	0	0		0	0
法定福利費支出	3,541,100	5,938,018	0	0	9,479,118		0	9,479,118
福利厚生費支出	307,901	730,392	0	0	1,038,293		0	1,038,293
その他事業費支出	15,041,809	74,156,307	1,681,929	4,700,000	95,579,845		0	95,579,845
旅費交通費支出	0	0	1,421,075	0	1,421,075		0	1,421,075
通信運搬費支出	100,404	615,665	0	0	716,069		0	716,069
備品費支出	0	0	0	0	0		0	0
消耗品費支出	410,314	4,796,992	256,433	0	5,463,739		0	5,463,739
餌料薬品費支出	0	9,031,880	0	0	9,031,880		0	9,031,880
補修修繕費支出	16,500	878,218	0	0	894,718		0	894,718
燃料費支出	840,637	3,145,383	0	0	3,986,020		0	3,986,020
光熱水料費支出	192,919	1,176,644	0	0	1,369,563		0	1,369,563
賃借料支出	0	3,768,129	0	0	3,768,129		0	3,768,129
保険料支出	0	1,079,763	0	0	1,079,763		0	1,079,763
租税公課支出	7,670,400	2,536,700	0	54,000	10,261,100		0	10,261,100
委託費支出	0	0	0	0	0		0	0
車輛費支出	2,619,668	8,914,472	0	0	11,534,140		0	11,534,140
動力費支出	2,166,817	14,692,872	0	0	16,859,689		0	16,859,689
施設整備費支出	707,300	52,650	0	0	759,950		0	759,950
施設改善整備費支出	0	0	0	0	0		0	0
会議費支出	0	0	0	0	0		0	0
親魚販売諸費支出	294,990	0	0	0	294,990		0	294,990
負担金支出	0	22,836,000	0	4,646,000	27,482,000		0	27,482,000
雑支出	21,660	630,939	4,421	0	657,020		0	657,020

単位：(円)

科 目	実施事業等会計					その他 会計	法人会計	合計
	親魚捕獲 採卵事業	心化飼育 及び放流事業	資源保護に 関する事業	共 通	小計			
②管理費支出	0	0	0	0	0		15,102,529	15,102,529
役員報酬支出	0	0	0	0	0		4,200,000	4,200,000
(常勤報酬支出)	0	0	0	0	0		4,200,000	4,200,000
(非常勤報酬支出)	0	0	0	0	0		0	0
給料手当支出	0	0	0	0	0		0	0
法定福利費支出	0	0	0	0	0		820,041	820,041
福利厚生費支出	0	0	0	0	0		86,330	86,330
会議費支出	0	0	0	0	0		126,292	126,292
交際費支出	0	0	0	0	0		82,150	82,150
旅費交通費支出	0	0	0	0	0		693,470	693,470
通信運搬費支出	0	0	0	0	0		813,597	813,597
備品費支出	0	0	0	0	0		0	0
消耗品費支出	0	0	0	0	0		141,973	141,973
補修修繕費支出	0	0	0	0	0		0	0
印刷製本費支出	0	0	0	0	0		286,100	286,100
光熱水料費支出	0	0	0	0	0		321,376	321,376
賃借料支出	0	0	0	0	0		1,710,240	1,710,240
租税公課支出	0	0	0	0	0		10,000	10,000
負担金支出	0	0	0	0	0		5,061,014	5,061,014
広告宣伝費支出	0	0	0	0	0		0	0
支払利息支出	0	0	0	0	0		0	0
雑支出	0	0	0	0	0		749,946	749,946
③その他の支出	0	0	0	0	0		80,000	80,000
法人税、住民税及び事業税	0	0	0	0	0		80,000	80,000
事業活動支出計	39,747,860	117,511,977	1,681,929	4,700,000	163,641,766	0	15,182,529	178,824,295
事業活動収支差額	△ 35,284,572	△ 63,860,006	46,723,863	63,033,000	10,612,285	0	29,528,670	40,140,955
II 投資活動収支の部								
1. 投資活動収入								
①特定資産取崩収入	0	0	0	0	0		0	0
退職給付引当資産取崩収入	0	0	0	0	0		0	0
増殖事業積立資産取崩収入	0	0	0	0	0		0	0
増殖事業安定化対策積立資産取崩収入	0	0	0	0	0		0	0
②固定資産売却収入	0	0	0	0	0		0	0
車両運搬具売却収入	0	0	0	0	0		0	0
投資活動収入計	0	0	0	0	0	0	0	0
2. 投資活動支出								
①特定資産取得支出	0	0	10,972,500	0	10,972,500		6,822,000	17,794,500
役員退任慰労金引当資産取得支出	0	0	0	0	0		1,050,000	1,050,000
職員退職給付引当資産取得支出	0	0	0	0	0		5,772,000	5,772,000
機械装置取得支出	0	0	10,972,500	0	10,972,500		0	10,972,500
②固定資産取得支出	0	0	0	0	0		0	0
建設仮勘定支出	0	0	0	0	0		0	0
投資活動支出計	0	0	10,972,500	0	10,972,500	0	6,822,000	17,794,500
投資活動収支差額	0	0	△ 10,972,500	0	△ 10,972,500	0	△ 6,822,000	△ 17,794,500
III 財務活動収支の部								
1. 財務活動収入								
①借入金収入	0	0	0	0	0		0	0
②他会計借入金収入	35,284,572	63,860,006		0	99,144,578			99,144,578
財務活動収入計	35,284,572	63,860,006	0	0	99,144,578	0	0	99,144,578
2. 財務活動支出								
①借入金返済支出	0	0	0	0	0		0	0
②他会計借入金返済支出	0	0	35,751,363	40,686,545	76,437,908		0	76,437,908
③他会計貸付金支出	0	0	0	0	0		22,706,670	22,706,670
財務活動支出計	0	0	35,751,363	40,686,545	76,437,908	0	22,706,670	99,144,578
財務活動収支差額	35,284,572	63,860,006	△ 35,751,363	△ 40,686,545	22,706,670	0	△ 22,706,670	0
IV 予備費支出	0	0	0	0	0	0	0	0
当期収支差額	0	0	0	22,346,455	22,346,455	0	0	22,346,455
前期繰越収支差額	0	0	0	57,864,359	57,864,359	0	0	57,864,359
次期繰越収支差額	0	0	0	80,210,814	80,210,814	0	0	80,210,814

収支計算書に対する注記

1. 資金の範囲

資金の範囲には普通預金、未収金、立替金、仮払金及び、仮受金、預り金を含めている。
なお、前期末及び当期末残高は、下記2に記載するとおりである。

2. 次期繰越収支差額に含まれる資産及び負債の内訳

次期繰越収支差額に含まれる資産及び負債の内訳は次のとおりである。

(単位：円)

科 目	前期末残高	当期末残高
普通預金	56,724,053	79,063,297
未収金	425,041	729,825
仮払金	715,265	417,692
合計 (A)	57,864,359	80,210,814
仮受金	0	0
預り金	0	0
合計 (B)	0	0
次期繰越収支差額 (A) - (B)	57,864,359	80,210,814

監 査 報 告 書

令和8年4月13日

一般社団法人渡島管内さけ・ます増殖事業協会

会 長 西 山 武 雄 様

代表監事 若 山 唯 敏 ㊟

監 事 木 村 俊 広 ㊟

監 事 佐 藤 知 寿 ㊟

私たち監事は、令和7年4月1日から令和8年3月31日までの第13事業年度の理事の職務の執行に関して、本監査報告を作成し、以下のとおり報告いたします。

1. 監査の方法及びその内容

各監事は、理事及び担当職員と意志疎通を図り、情報の収集及び監査の環境の整備に努めるとともに、理事会その他重要な会議に出席し、理事及び担当職員からその職務の執行状況について報告を受け、必要に応じて説明を求め、重要な決裁書類等を閲覧し、法人事務所において、業務及び財産の状況、並びに、会計帳簿又はこれに関する資料の調査を行いました。

以上の方法に基づき、当該事業年度に係る事業報告及びその附属明細書、計算関係書類（貸借対照表、正味財産増減計算書及びこれらの附属明細書）について検討いたしました。

2. 監査の結果

(1) 事業報告等の監査結果

- 一 事業報告及びその附属明細書は、法令及び定款に従い、法人の状況を正しく示しているものと認めます。
- 二 理事の職務の執行に関する不正の行為又は法令もしくは定款に違反する重大な事実はありません。

(2) 計算関係書類の監査結果

計算関係書類は、法人の財産及び損益（正味財産増減）の状況をすべての重要な点において適正に表示しているものと認めます。

以上

関係資料編

○ さけ・ます親魚捕獲採卵成績表	33
○ さけ・ますふ化放流成績表	34
○ 捕獲採卵事業費内訳表	35
○ ふ化放流事業費内訳表	36
○ 漁獲高割会費納入実績一覧表	37
○ さけ親魚等売却集計報告書	38
○ ブラウントラウト駆除・調査による採捕実績	39

令和7年度 さけ・ます親魚捕獲採卵成績表

(1) さけ

捕獲場	項目	期別	捕獲数(尾)			採卵数(千粒)		
			計画	実績	達成率	計画	実績	達成率
捕獲	遊楽部	前期	2,000	4,466	223.3%	2,000	6,565	328.3%
		中期	3,400	5,822	171.2%	3,500	2,393	68.4%
		後期	2,700	1,183	43.8%	2,700	640	23.7%
		計	8,100	11,471	141.6%	8,200	9,598	117.0%
	鳥崎	前期	0	736		0	714	
		中期	0	710		0	312	
		後期	0	0		0	0	
	計	0	1,446		0	1,026		
	鹿部	前期	0	1,003		0	1,348	
		中期	0	2,285		0	1,208	
		後期	0	178		0	52	
	計	0	3,466		0	2,608		
	大船	前期	0	0		0	0	
		中期	0	0		0	0	
		後期	0	0		0	0	
計	0	0		0	0			
尻岸内	前期	0	0		0	0		
	中期	0	0		0	0		
	後期	0	0		0	0		
計	0	0		0	0			
汐泊	前期	0	0		0	0		
	中期	0	0		0	0		
	後期	0	0		0	0		
計	0	0		0	0			
川	戸切地	前期	3,500	111	3.2%	3,400	163	4.8%
		中期	6,300	1,101	17.5%	6,400	864	13.5%
		後期	6,700	527	7.9%	7,050	358	5.1%
	計	16,500	1,739	10.5%	16,850	1,385	8.2%	
	茂辺地	前期	3,500	286	8.2%	3,400	434	12.8%
		中期	6,300	1,641	26.0%	6,400	572	8.9%
		後期	6,700	433	6.5%	7,050	67	1.0%
	計	16,500	2,360	14.3%	16,850	1,073	6.4%	
	知内	前期	0	0		0	0	
		中期	0	15		0	0	
		後期	0	76		0	0	
	計	0	91		0	0		
福島	前期	0	0		0	0		
	中期	0	0		0	0		
	後期	0	0		0	0		
計	0	0		0	0			
合計	前期	9,000	6,602	73.4%	8,800	9,224	104.8%	
	中期	16,000	11,574	72.3%	16,300	5,349	32.8%	
	後期	16,100	2,397	14.9%	16,800	1,117	6.6%	
	計	41,100	20,573	50.1%	41,900	15,690	37.4%	

捕獲場	項目	期別	捕獲数(尾)			採卵数(千粒)		
			計画	実績	達成率	計画	実績	達成率
補完	大野	前期		0			0	
		中期		0			0	
		後期		0			0	
計		0			0			
河川	亀川	前期		9			0	
		中期		0			0	
		後期		0			0	
計		9			0			
合計	前期		9			0		
	中期		0			0		
	後期		0			0		
	計		9			0		

(2) 遡上系さくらます

捕獲場	項目	捕獲数(尾)			採卵数(千粒)		
		計画	実績	達成率	計画	実績	達成率
遊楽部		75	0	0.0%	110	0	0.0%

令和6年度 さけ・ますふ化放流成績表

(1) さけ

項目	収容卵数 (千粒)			生産数 (千尾)			放流数 (千尾)				
	計画	実績	達成率	計画	実績	達成率	放流河川名	計画	実績	達成率	
ふ化場	長万部	0	#DIV/0!	0	#DIV/0!		静狩	1,200	200	16.7%	
							長万部	1,200	545	45.4%	
							国縫	1,200	0	0.0%	
	八雲(水研)	8,200	2,702	33.0%	7,500	2,569	34.3%	遊楽部	16,700	2,569	15.4%
	遊楽部	17,700	15,705	88.7%	16,200	14,825	91.5%	落部	2,400	746	31.1%
								落部港	1,000	0	0.0%
	尾白内	0	#DIV/0!		0	#DIV/0!		鳥崎	3,600	745	20.7%
							尾白内	1,500	0	0.0%	
小計	25,900	18,407	71.1%	23,700	17,394	73.4%		28,800	4,805	16.7%	
道	鹿部	0	#DIV/0!	0	#DIV/0!		鹿部	1,800	769	42.7%	
							常路	600	0	0.0%	
	大船	0	#DIV/0!	0	#DIV/0!		大船	3,000	752	25.1%	
							木直港	75	0	0.0%	
							古部港	75	0	0.0%	
	楳法華	20,900	0	0.0%	19,100	0	0.0%	矢尻	2,600	765	29.4%
	尻岸内	0	#DIV/0!	0	#DIV/0!		尻岸内	5,000	0	0.0%	
							原木	1,700	720	42.4%	
	汐泊	5,000	0	0.0%	4,500	0	0.0%	汐泊	5,500	753	13.7%
	上磯	11,900	6,945	58.4%	10,900	6,115	56.1%	久根別	350	0	0.0%
	中野	11,200	0	0.0%	10,200	0	0.0%	大野	1,000	0	0.0%
								戸切地	5,500	9,585	174.3%
	茂辺地	0	#DIV/0!	0	#DIV/0!		茂辺地	6,300	9,526	151.2%	
								大当別	1,300	720	55.4%
	亀川	0	#DIV/0!	0	#DIV/0!		亀川	2,200	723	32.9%	
							木古内	650	0	0.0%	
知内	12,850	0	0.0%	11,700	0	0.0%	知内	7,100	354	5.0%	
福島	0	7,438	#DIV/0!	0	6,683	#DIV/0!	福島	3,300	362	11.0%	
小計	61,850	14,383	23.3%	56,400	12,798	22.7%		48,050	25,029	52.1%	
日本海							及部	2,600	350	13.5%	
							小鴨津	650	0	0.0%	
小計	0	0	#DIV/0!	0	0	#DIV/0!		3,250	350	10.8%	
合計	87,750	32,790	37.4%	80,100	30,192	37.7%		80,100	30,184	37.7%	

※ ふ化場名の(水研)は水産研究・教育機構。

(2) 遡上系さくらます

項目	収容卵数 (千粒)			生産数 (千尾)			放流数 (千尾)	備考
	計画	実績	達成率	計画	実績	達成率	実績	
森試験池	110	0	0.0%	100	0	0.0%		遊楽部
合計	110	0	0.0%	100	0	0.0%	0	

令和7年度 捕獲採卵事業別支出内訳

(単位：円)

捕獲場	遊楽部	戸切地	茂辺地	共用	合計
給料手当	0	0	0	17,501,250	17,501,250
労務費	536,000	720,000	0	0	1,256,000
臨時労務費	0	0	0	0	0
法定福利費	120,512	124,560	0	3,296,028	3,541,100
福利厚生費	19,227	24,454	0	264,220	307,901
会議費	0	0	0	0	0
旅費交通費	0	0	0	0	0
通信運搬費	47,356	53,048	0	0	100,404
消耗品費	0	162,567	247,747	0	410,314
施設整備費	0	183,700	523,600	0	707,300
補修修繕費	0	16,500	0	0	16,500
燃料費	289,900	314,708	236,029	0	840,637
光熱水料費	132,172	60,747	0	0	192,919
動力費	231,996	1,934,821	0	0	2,166,817
車輦費	995,610	1,310,558	313,500	0	2,619,668
賃借料	0	0	0	0	0
租税公課	0	21,500	0	0	21,500
雑費	3,080	13,355	2,585	2,640	21,660
合計	2,375,853	4,940,518	1,323,461	21,064,138	29,703,970

令和7年度 心化放流事業別支出内訳

(単位：円)

心化場	遊楽部	尾白内	鹿部	大船	椴法華	汐泊	上磯
給料手当	0	0	0	0	0	0	0
労務費	240,000	0	0	0	960,000	0	240,000
臨時労務費	0	0	0	0	0	0	0
法定福利費	41,520	0	0	0	166,080	0	41,520
福利厚生費	17,185	0	0	0	14,404	0	0
会議費	0	0	0	0	0	0	0
旅費交通費	0	0	0	0	0	0	0
通信運搬費	92,152	0	0	0	138,919	0	105,563
消耗品費	45,360	0	0	0	0	0	0
餌料薬品費	1,318,900	0	0	0	1,199,000	0	1,127,060
施設整備費	0	0	0	0	0	0	0
補修修繕費	697,576	0	0	0	81,642	0	0
燃料費	733,499	0	0	0	745,157	0	440,025
光熱水料費	248,936	0	0	0	111,343	0	30,896
動力費	146,230	0	0	0	830,758	0	2,333,716
車輛費	1,926,100	0	0	0	2,740,172	0	1,219,900
賃借料	610,000	0	0	0	320,989	0	2,263,049
保険料	248,340	0	0	0	73,057	0	41,400
租税公課	0	0	0	0	1,060,900	0	0
雑費	14,729	21,634	30,749	337,625	22,184	29,322	10,927
小計	6,380,527	21,634	30,749	337,625	8,464,605	29,322	7,854,056

心化場	中野	茂辺地	亀川	知内	福島	共用	合計
給料手当	0	0	0	0	0	30,267,260	30,267,260
労務費	0	0	0	2,880,000	0	0	4,320,000
臨時労務費	0	0	0	0	0	0	0
法定福利費	0	0	0	211,824	0	5,477,074	5,938,018
福利厚生費	0	0	0	47,460	0	651,343	730,392
会議費	0	0	0	0	0	0	0
旅費交通費	0	0	0	0	0	0	0
通信運搬費	36,296	0	0	137,766	104,969	0	615,665
消耗品費	0	0	0	42,148	4,709,484	0	4,796,992
餌料薬品費	0	0	0	0	5,386,920	0	9,031,880
施設整備費	0	0	0	0	52,650	0	52,650
補修修繕費	0	0	0	0	99,000	0	878,218
燃料費	0	0	0	865,013	361,689	0	3,145,383
光熱水料費	0	0	0	425,161	360,308	0	1,176,644
動力費	594,005	0	0	7,533,098	3,255,065	0	14,692,872
車輛費	0	0	0	1,332,100	1,696,200	0	8,914,472
賃借料	376,950	0	0	197,141	0	0	3,768,129
保険料	138,276	0	0	285,090	293,600	0	1,079,763
租税公課	733,300	0	0	65,600	676,900	0	2,536,700
雑費	605	82,288	47,966	11,165	15,695	6,050	630,939
小計	1,879,432	82,288	47,966	14,033,566	17,012,480	36,401,727	92,575,977

令和7年度 漁獲高割会費納入実績一覧表

漁協名	さ け												さくらます			
	漁獲高割会費				特別漁獲高割会費								漁獲高割会費			
	9/1～終漁：9.8%			漁獲高割 会費合計	混獲（8/20～8/31）：9.8%			自主規制時混獲：30%			特別漁獲高 割会費合計	さけ会費 合計額	前年3月～本年2月：3%			
	漁獲尾数	漁獲重量	漁獲金額		漁獲尾数	漁獲金額	会費額	漁獲尾数	漁獲金額	会費額			漁獲尾数	漁獲重量	漁獲金額	会費額
長万部	(尾) 18,220	(kg) 59,444.0	(円) 76,992,750	(円) 7,545,290	(尾) -	(円) -	(円) -	(尾) -	(円) -	(円) -	(円) 0	(円) 7,545,290	(尾) 0	(kg) 0.0	(円) 0	(円) 0
八雲町	10,764	31,801.0	48,540,458	4,756,965	3	4,946	485	-	-	-	485	4,757,450	1,519	2,652.3	1,929,079	57,871
落部	0	0.0	0	0	-	-	-	-	-	-	0	0	445	406.7	226,328	6,790
森	2,781	8,296.8	13,162,496	1,289,924	-	-	-	-	-	-	0	1,289,924	161	263.8	159,689	4,791
砂原	413	1,222.0	1,220,944	119,652	-	-	-	-	-	-	0	119,652	84	240.9	172,272	5,171
鹿部	165	521.0	464,381	45,504	9	28,715	2,814	3	7,600	2,280	5,094	50,598	1,585	1,092.5	772,030	23,161
南かやべ	2,059	5,326.5	4,196,647	411,266	54	77,870	7,631	37	58,065	17,420	25,051	436,317	19,871	24,464.8	26,480,280	794,408
えさん	647	1,704.6	1,996,736	195,681	10	30,140	2,954	-	-	-	2,954	198,635	23,521	21,585.5	32,038,359	961,151
戸井	747	1,929.0	3,323,048	325,658	-	-	-	-	-	-	0	325,658	791	882.2	2,023,095	60,693
銭亀沢	823	2,066.0	3,670,370	359,696	-	-	-	-	-	-	0	359,696	456	513.4	803,115	24,094
函館市	451	1,161.0	1,995,996	195,608	-	-	-	-	-	-	0	195,608	1,414	1,219.8	1,815,324	54,460
上磯郡	2,563	6,555.2	11,005,551	1,078,540	-	-	-	-	-	-	0	1,078,540	6,875	7,553.2	9,542,432	286,270
福島吉岡	0	0.0	0	0	-	-	-	-	-	-	0	0	3,303	4,078.2	4,790,243	143,707
松前さくら	0	0.0	0	0	-	-	-	-	-	-	0	0	0	0.0	0	0
合計	39,633	120,027.1	166,569,377	16,323,784	76	141,671	13,884	40	65,665	19,700	33,584	16,357,368	60,025	64,953.3	80,752,246	2,422,567

※漁獲金額は、消費税を含んでいない。

令和7年度 さけ親魚等売却集計報告書

項目 捕獲場名	売 却 代						控 除 額			差引額 C (A-B)
	親 魚			内 臓 物		金額計 A	消費税	販売手数料等	計 B	
	売却尾数	重 量	金額 (税込)	重 量	金額 (税込)					
尾	kg	円	kg	円	円	円	円	円	円	
遊 楽 部	10,176	25,082.6	2,438,028	0.0	0	2,438,028	180,594	161,409	342,003	2,096,025
鳥 崎	1,398	3,769.0	366,347	0.0	0	366,347	27,137	23,269	50,406	315,941
鹿 部	3,207	7,770.0	755,244	0.0	0	755,244	55,944	41,540	97,484	657,760
大 船	0	0.0	0	0.0	0	0	0	0	0	0
尻 岸 内	0	0.0	0	0.0	0	0	0	0	0	0
汐 泊	0	0.0	0	0.0	0	0	0	0	0	0
戸 切 地	1,633	3,825.0	371,790	0.0	0	371,790	27,540	28,403	55,943	315,847
茂 辺 地	2,242	5,172.0	502,719	9.0	29,160	531,879	39,399	40,369	79,768	452,111
知 内	0	0.0	0	0.0	0	0	0	0	0	0
福 島	0	0.0	0	0.0	0	0	0	0	0	0
計	18,656	45,618.6	4,434,128	9.0	29,160	4,463,288	330,614	294,990	625,604	3,837,684
補完河川	大 野	0	0.0	0	0.0	0	0	0	0	0
亀 川	0	0.0	0	0.0	0	0	0	0	0	0
計	0	0.0	0	0.0	0	0	0	0	0	0
合 計	18,656	45,618.6	4,434,128	9.0	29,160	4,463,288	330,614	294,990	625,604	3,837,684

ブラウントラウト駆除・調査による採捕実績（H14～R7）

（単位：尾）

河川名 年度	静狩川 （長万部町）	鳥崎川 （森 町）	尾白内川 （森 町）	尻岸内川 （函館市）	久根別川 （北斗市）	戸切地川 （北斗市）	茂辺地 （北斗市）	大当別川 （北斗市）	知内川 （知内町）	頃内川 （知内川支流）	年度合計
H14	21	-	-	-	-	-	-	-	-	-	21
H15	238	-	-	-	-	4	-	-	-	-	242
H16	1,720	3	-	-	-	39	-	-	-	-	1,762
H17	2,040	-	-	-	-	153	-	-	-	-	2,193
H18	3,297	277	-	-	-	625	-	-	-	-	4,199
H19	950	379	-	-	-	1,740	-	-	-	-	3,069
H20	132	1,050	-	-	-	1,223	0	-	-	-	2,405
H21	16	266	-	0	-	381	-	-	0	176	839
H22	2	288	-	-	-	283	-	-	-	142	715
H23	12	213	-	-	-	246	-	-	1	380	852
H24	2	232	-	-	-	376	0	-	-	583	1,193
H25	1	74	-	-	-	49	0	-	-	405	529
H26	1	172	1	-	-	693	0	-	-	615	1,482
H27	3	137	-	-	-	644	0	-	-	364	1,148
H28	2	99	-	-	7	762	0	0	-	238	1,108
H29	0	129	-	-	-	884	0	-	-	179	1,192
H30	5	177	-	-	-	482	0	0	-	160	824
R元	5	324	-	-	-	809	0	-	-	317	1,455
R2	2	242	-	-	-	330	0	0	-	129	703
R3	0	199	-	-	-	647	-	-	-	112	958
R4	0	156	-	-	-	215	-	-	-	145	516
R5	1	207	-	-	-	371	-	-	-	235	814
R6	3	155	-	-	-	385	-	-	-	132	675
R7	8	86	-	-	-	337	-	-	-	197	628
河川累計	8,461	4,865	1	0	7	11,678	0	0	1	4,509	29,522
備 考	・H16.12 全区間駆除 合意。	・H21.03 一部区間駆除合 意。				・H20.11 一部区間駆除合 意。					

※H22～H25の鳥崎川、戸切地川、頃内川の実績には、生息調査による鱈切除再放流数を含む。